



Ligue de Provence

Assemblée Générale

12 juin 2010



Statistiques

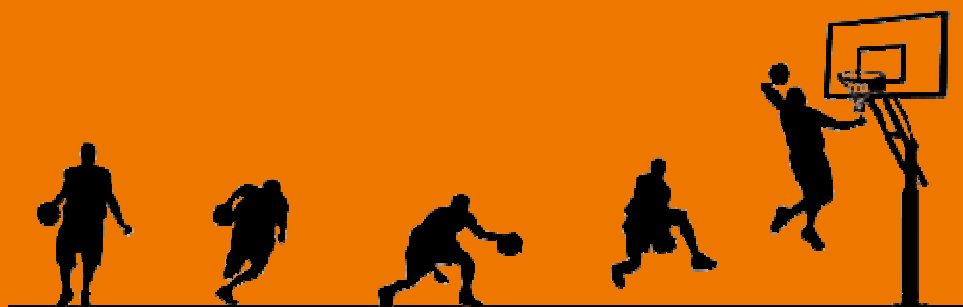

Saison 2009-2010



LIGUE DE PROVENCE DE BASKET BALL

45, Rue de la Maurelle - 13013 MARSEILLE

☎ 04 96 13 05 60 - 📠 04 96 13 05 61

site : www.basketprovence.fr - Email : ligueprovencebasket@gmail.com



STATISTIQUES LICENCES Saison 2009-2010

COMITE DES ALPES DE HAUTE PROVENCE	2
COMITE DES HAUTES ALPES.....	3
COMITE DES BOUCHES-DU-RHONE	4
COMITE DE VAUCLUSE	5
LIGUE DE PROVENCE	6
COMPARAISON AVEC SAISON PRECEDENTE.....	7
REPARTITION DES LICENCES PAR COMITE	7
COMPARATIF PAR SAISON DES CATEGORIES DE LICENCES	8
EVOLUTION DU NOMBRE DE CLUBS ET DE LICENCES	8
REPARTITION DES LICENCES PAR CATEGORIES.....	9
RAPPORT LICENCES MASCULINS ET FEMININS	10
EVOLUTION LICENCES PAR COMITES	10
REPRESENTATION CD04 PAR RAPPORT A LA LIGUE	11
REPRESENTATION CD05 PAR RAPPORT A LA LIGUE	11
REPRESENTATION CD13 PAR RAPPORT A LA LIGUE	12
REPRESENTATION CD84 PAR RAPPORT A LA LIGUE	12
LICENCES PAR CLUBS DES ALPES DE HAUTE PROVENCE.....	13
LICENCES PAR CLUBS DES HAUTES ALPES	13
LICENCES PAR CLUBS DES BOUCHES-DU-RHONE.....	13
LICENCES PAR CLUBS DU VAUCLUSE	14
REPARTITION DES ASSOCIATIONS PAR TRANCHES	15
EVOLUTION DU NOMBRE MOYEN DE LICENCES DES CLUBS.....	15
REPARTITION DES LICENCES DE LA LIGUE DE PROVENCE	16
LA LIGUE DE PROVENCE EN FRANCE.....	17
LA FEDERATION FRANÇAISE DE BASKET BALL.....	18

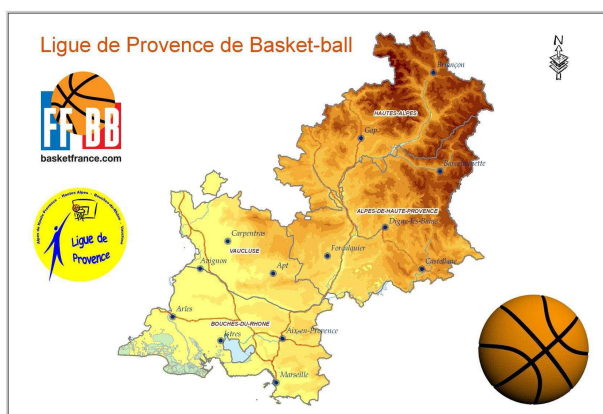

Comité des Alpes de Haute Provence

ANNEE SPORTIVE	NOMBRE DE CLUBS	MASCULINS									FEMININS								TOTAL GENERAL
		DI	SE	JU	CA	MI	BE	PO	TOTAL	DI	SE	JU	CA	MI	BE	PO	TOTAL		
1977	7	10	49	18	18	7	15	5	122	14	25	11	20	29	50	11	160	282	
1978	8	9	47	15	21	14	12	3	121	11	24	20	27	38	28	19	167	288	
1979	8	8	39	22	10	13	11	7	110	8	34	18	34	28	27	15	164	274	
1980	9	12	61	26	21	13	12	4	149	12	47	21	42	32	22	16	192	341	
1981	9	12	46	15	15	24	10	9	131	6	40	12	27	17	13	11	126	257	
1982	10	17	50	16	11	24	8	9	135	5	53	21	33	31	26	9	178	313	
1983	10	18	60	27	19	13	16	15	168	10	69	33	41	36	35	22	246	414	
1984	10	18	92	25	31	24	28	11	229	8	61	32	51	43	37	24	256	485	
1985	11	16	78	13	16	27	26	18	194	9	67	34	30	65	45	38	288	482	
1986	12	15	107	24	28	25	24	34	257	8	101	30	27	54	43	49	312	569	
1987	11	17	75	19	34	23	41	23	232	5	76	26	47	50	29	41	274	506	
1988	11	20	94	18	29	37	33	57	288	6	83	27	40	58	31	61	306	594	
1989	10	16	96	25	37	48	36	62	320	5	82	31	48	41	49	81	337	657	
1990	11	17	83		38	40	33	76	287	9	72		44	42	41	109	317	604	
1991	11	16	66		38	37	24	59	240	11	62		36	31	41	82	263	503	
1992	13	17	85		60	85	64	58	369	70	65		38	33	58	56	320	689	
1993	13	12	104		72	128	106	159	581	21	51		21	44	56	84	277	858	
1994	14	15	100		64	113	106	168	566	26	58		26	42	46	88	286	852	
1995	14	19	112		127	109	86	172	625	24	60		38	43	18	91	274	899	
1996	14	16	119		103	104	94	191	627	23	75		26	17	33	109	283	910	
1997	13	25	120		75	85	67	175	547	26	82		16	15	34	89	262	809	
1998	14	27	110		90	83	77	186	573	28	79		14	29	50	105	305	878	
1999	14	16	128		67	76	74	192	553	20	81		16	38	39	106	300	853	
2000	13	20	102		69	103	86	178	558	24	71		26	30	45	117	313	871	
2001	13	20	115		44	77	85	174	515	27	61		28	41	41	102	300	815	
2002	13	19	108		73	79	74	163	516	15	91		40	39	28	95	308	824	
2003	13	24	112		83	73	68	179	539	20	109		29	23	32	89	302	841	
2004	13	21	119		82	68	56	202	548	25	91		38	24	30	73	281	829	
2005	13	12	118		75	69	62	145	481	21	86		29	28	31	55	250	731	
2006	11	15	107		80	74	76	161	513	22	69		22	36	21	68	238	751	
2007	11	14	136		79	77	53	153	512	23	76		22	34	35	73	263	775	
2008	12	18	140		68	69	70	170	535	33	76		23	44	34	107	317	852	
2009	13	20	115		59	47	80	160	481	37	74		33	52	48	129	373	854	
2010	13	31	111		64	69	65	171	511	41	76		37	51	43	142	390	901	
2011									0								0	0	
2012									0								0	0	
2013									0								0	0	

EVOLUTION DU NOMBRE DE LICENCIES - ALPES DE HAUTE PROVENCE

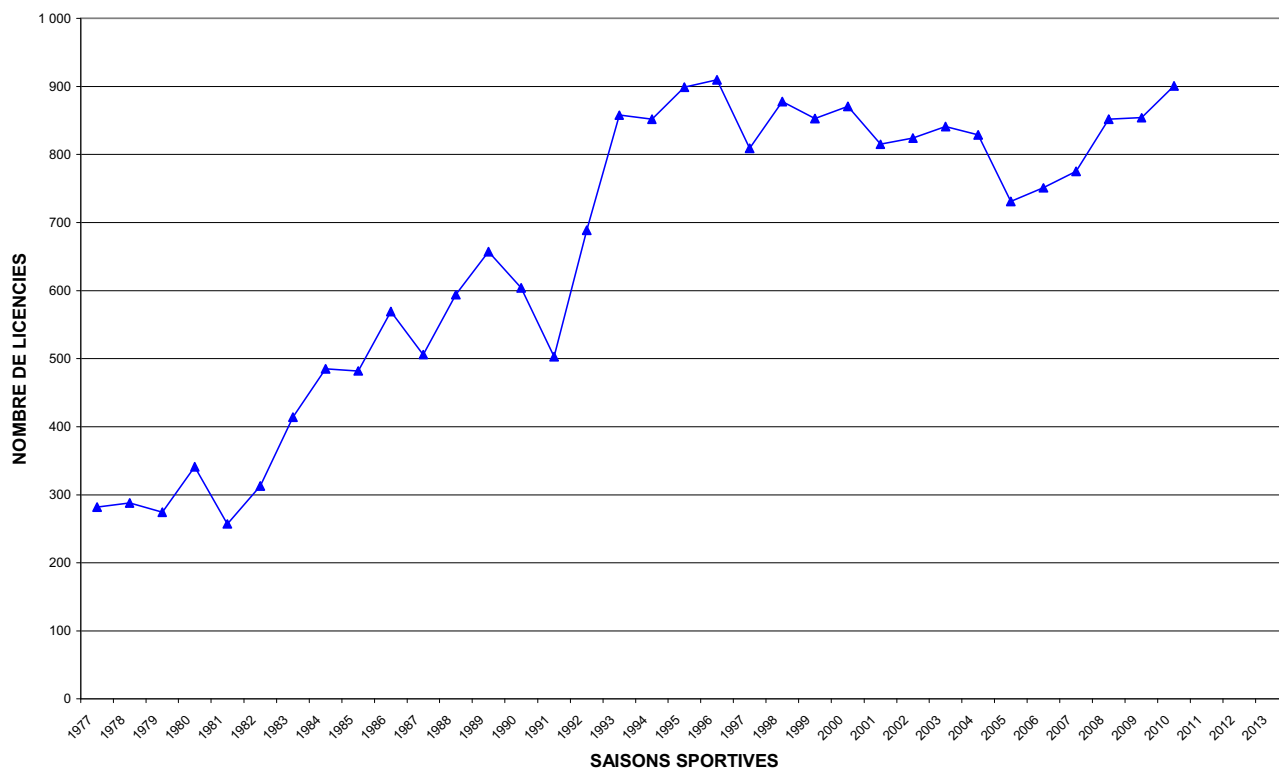

Comité des Hautes Alpes

ANNEE SPORTIVE	NOMBRE DE CLUBS	MASCULINS								TOTAL	FEMININS								TOTAL GENERAL
		DI	SE	JU	CA	MI	BE	PO	DI		SE	JU	CA	MI	BE	PO	TOTAL		
1977	4	6	4	2	3	8	14	0	37	3	11	13	30	67	49	13	186	223	
1978	5	6	9	3	2	1	17	0	38	5	19	15	52	67	75	9	242	280	
1979	6	7	19	2	2	8	21	0	59	3	24	18	37	51	79	25	237	296	
1980	6	11	17	4	9	13	27	2	83	4	42	29	53	80	109	13	330	413	
1981	6	11	20	3	10	22	13	0	79	4	44	22	42	79	90	8	289	368	
1982	7	10	26	5	16	14	24	2	97	2	48	29	53	80	61	6	279	376	
1983	7	4	33	4	18	11	13	1	84	3	53	16	44	49	32	6	203	287	
1984	7	4	45	16	11	18	21	2	117	3	46	23	30	32	26	12	172	289	
1985	7	6	38	10	16	15	17	7	109	1	32	12	12	18	24	8	107	216	
1986	7	8	47	5	18	17	16	10	121	0	34	6	19	29	36	5	129	250	
1987	4	3	40	7	20	13	17	8	108	0	22	2	14	31	14	1	84	192	
1988	6	0	54	12	17	14	15	3	115	0	57	5	23	24	10	3	122	237	
1989	7	2	80	18	30	42	24	7	203	4	83	14	43	26	20	5	195	398	
1990	8	1	64		25	27	39	48	204	2	54		27	16	17	48	164	368	
1991	7	3	54		20	19	28	55	179	1	26		18	11	19	62	137	316	
1992	8	38	56		34	50	51	39	268	49	38		15	20	29	17	168	436	
1993	8	7	62		38	88	78	87	360	6	45		21	34	24	70	200	560	
1994	7	13	48		57	94	54	99	365	5	44		10	30	25	62	176	541	
1995	7	16	53		88	64	63	96	380	7	56		35	26	20	58	202	582	
1996	7	16	56		75	72	74	111	404	11	54		39	35	30	71	240	644	
1997	7	13	63		63	72	63	102	376	13	61		26	29	30	68	227	603	
1998	7	20	64		56	71	59	136	406	16	57		31	41	30	101	276	682	
1999	6	19	59		46	60	59	128	371	13	57		27	34	46	72	249	620	
2000	6	24	51		39	51	74	146	385	7	62		29	34	35	76	243	628	
2001	6	16	69		42	68	61	156	412	11	61		36	39	57	57	261	673	
2002	6	13	92		48	72	65	129	419	12	53		25	46	44	48	228	647	
2003	6	22	89		55	48	67	140	421	11	49		39	28	26	60	213	634	
2004	7	19	97		63	61	49	142	431	14	61		24	25	25	71	220	651	
2005	7	21	93		59	48	42	102	365	19	30		19	14	19	56	157	522	
2006	6	18	88		49	42	45	89	331	15	41		20	18	15	40	149	480	
2007	6	19	72		63	52	45	105	356	22	23		15	17	19	42	138	494	
2008	6	12	70		52	43	49	99	325	13	41		23	15	16	49	157	482	
2009	7	21	65		43	44	32	115	320	20	53		18	18	22	36	167	487	
2010	7	27	80		53	47	52	143	402	26	56		27	24	20	60	213	615	
2011									0								0	0	
2012									0								0	0	
2013									0								0	0	

EVOLUTION DU NOMBRE DE LICENCIES - HAUTES ALPES

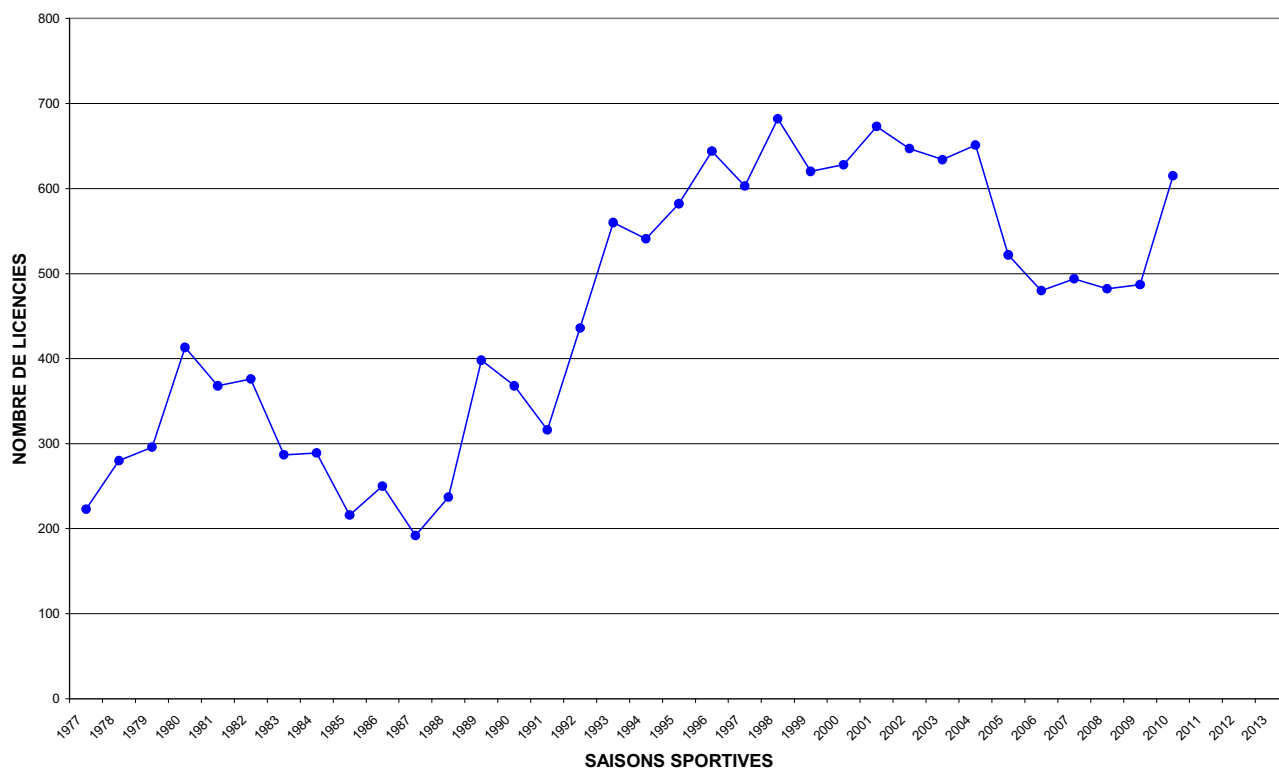

Comité des Bouches-du-Rhône

ANNEE SPORTIVE	NOMBRE DE CLUBS	MASCULINS								FEMININS								TOTAL GENERAL
		DI	SE	JU	CA	MI	BE	PO	TOTAL	DI	SE	JU	CA	MI	BE	PO	TOTAL	
1977	49	168	736	158	214	231	200	102	1 809	44	376	182	322	395	441	254	2 014	3 823
1978	55	191	720	159	210	256	196	130	1 862	69	409	276	343	559	563	341	2 560	4 422
1979	60	208	700	136	258	233	204	156	1 895	63	471	192	381	582	550	374	2 613	4 508
1980	64	238	818	200	300	289	248	190	2 283	66	611	260	478	620	507	420	2 962	5 245
1981	70	212	852	205	246	281	266	175	2 237	68	649	273	495	597	540	400	3 022	5 259
1982	76	219	944	211	232	301	243	254	2 404	77	712	291	485	605	571	433	3 174	5 578
1983	75	253	986	174	281	333	312	273	2 612	91	717	316	485	617	566	505	3 297	5 909
1984	72	271	1 031	208	318	388	386	419	3 021	116	701	281	451	613	596	590	3 348	6 369
1985	72	274	1 010	207	349	424	473	436	3 173	126	706	246	452	588	625	610	3 353	6 526
1986	76	272	1 071	232	366	520	455	581	3 497	127	732	259	435	596	612	640	3 401	6 898
1987	78	266	925	182	316	467	396	617	3 169	134	619	207	344	499	542	607	2 952	6 121
1988	78	309	959	201	437	536	496	910	3 848	198	642	223	395	578	523	797	3 356	7 204
1989	77	365	896	250	493	464	573	905	3 946	209	633	187	381	458	481	780	3 129	7 075
1990	77	389	927		525	436	526	1 154	3 957	289	644		375	431	511	1 001	3 251	7 208
1991	78	402	892		447	461	550	1 003	3 755	300	605		401	419	534	955	3 214	6 969
1992	80	402	918		489	741	783	1 208	4 541	311	610		390	438	514	1 015	3 278	7 819
1993	78	411	1 000		689	1 029	1 069	1 535	5 733	322	622		379	530	563	908	3 324	9 057
1994	81	420	1 051		803	1 066	1 024	1 676	6 040	314	648		360	494	587	820	3 223	9 263
1995	82	460	1 182		1 133	1 022	873	1 328	5 998	320	668		472	510	419	512	2 901	8 899
1996	75	414	1 213		1 085	900	802	1 351	5 765	295	655		415	396	307	510	2 578	8 343
1997	77	463	1 231		943	925	816	1 387	5 765	300	695		407	334	328	521	2 585	8 350
1998	79	433	1 209		805	767	785	1 554	5 553	286	686		366	330	379	577	2 624	8 177
1999	81	402	1 204		663	689	763	1 652	5 373	281	681		325	344	342	656	2 629	8 002
2000	82	412	1 256		741	743	752	1 764	5 668	290	697		343	384	339	813	2 866	8 534
2001	79	507	1 271		696	665	721	1 562	5 422	379	694		340	345	441	781	2 980	8 402
2002	78	429	1 334		740	670	689	1 654	5 516	335	730		328	364	500	692	2 949	8 465
2003	81	429	1 389		720	721	725	1 637	5 621	343	713		360	410	490	671	2 987	8 608
2004	79	427	1 534		832	745	769	1 765	6 072	313	710		365	481	404	715	2 988	9 060
2005	77	450	1 564		835	789	782	1 565	5 985	306	669		387	467	376	748	2 953	8 938
2006	76	420	1 487		809	737	742	1 623	5 818	298	663		438	387	347	668	2 801	8 619
2007	72	562	1 473		856	832	745	1 679	6 147	433	657		451	354	376	725	2 996	9 143
2008	74	477	1 612		842	737	711	1 667	6 046	368	644		403	345	353	600	2 713	8 759
2009	74	472	1 568		841	697	603	1 555	5 736	363	665		407	308	343	604	2 690	8 426
2010	70	436	1 649		823	692	612	1 670	5 882	359	781		319	388	318	691	2 856	8 738
2011									0								0	0
2012									0								0	0
2013									0								0	0

EVOLUTION DU NOMBRE DE LICENCIES - BOUCHES-DU-RHONE

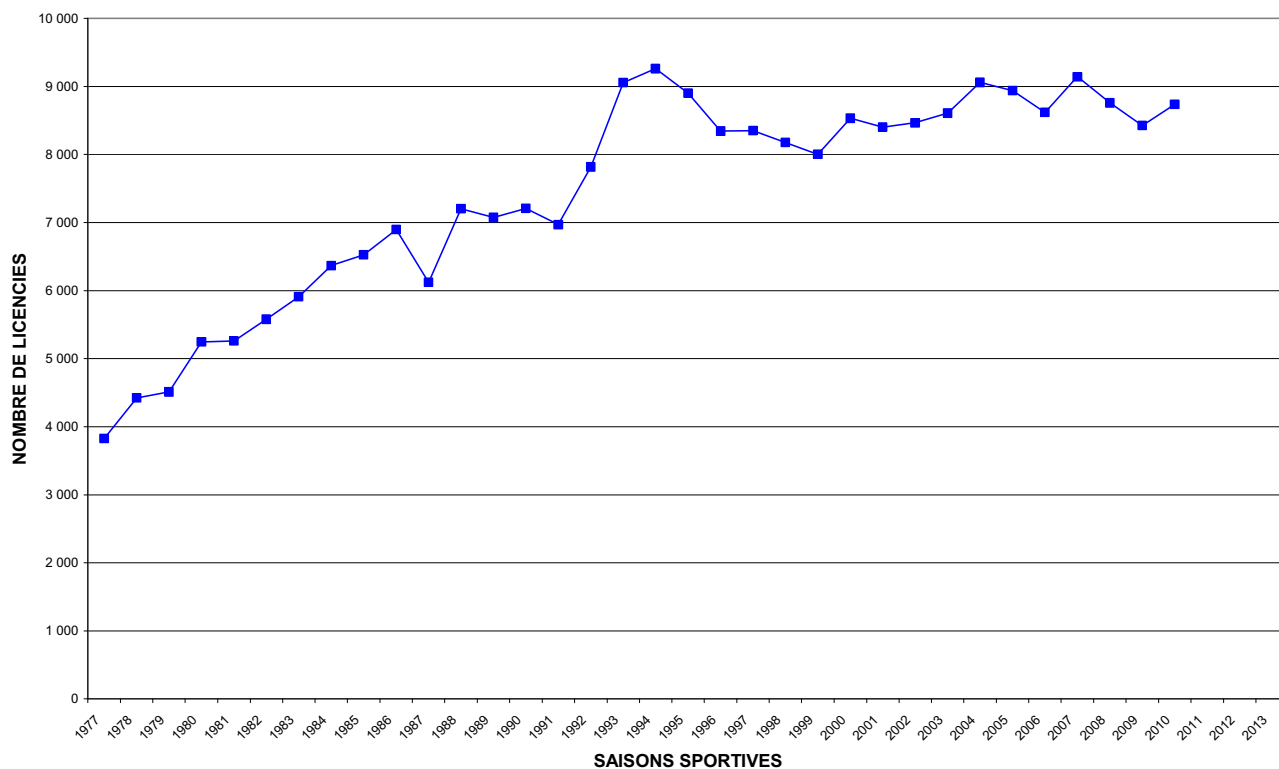

Comité de Vaucluse

ANNEE SPORTIVE	NOMBRE DE CLUBS	MASCULINS								FEMININS								TOTAL GENERAL
		DI	SE	JU	CA	MI	BE	PO	TOTAL	DI	SE	JU	CA	MI	BE	PO	TOTAL	
1977	20	35	156	27	45	40	47	17	367	6	118	57	76	100	125	29	511	878
1978	19	35	191	40	54	64	38	37	459	12	132	49	110	148	107	67	625	1 084
1979	21	49	196	32	46	50	47	40	460	11	130	59	129	162	116	85	692	1 152
1980	23	58	199	40	64	64	51	33	509	28	175	75	122	145	149	104	798	1 307
1981	24	60	215	25	72	64	48	30	514	24	152	77	129	141	145	95	763	1 277
1982	25	65	219	49	77	86	51	50	597	19	151	77	122	177	138	124	808	1 405
1983	25	64	228	53	52	72	58	67	594	24	154	85	111	161	143	120	798	1 392
1984	22	68	242	49	69	86	83	91	688	43	202	72	156	174	194	182	1 023	1 711
1985	22	66	218	47	69	89	103	95	687	36	210	54	146	165	220	163	994	1 681
1986	22	72	236	47	83	97	123	101	759	43	184	58	109	193	208	186	981	1 740
1987	20	74	179	38	64	99	77	118	649	52	154	67	99	173	131	158	834	1 483
1988	21	85	175	41	49	103	89	188	730	64	153	47	107	133	151	201	856	1 586
1989	20	80	174	45	92	96	123	158	768	62	116	34	94	121	141	215	783	1 551
1990	21	83	189		82	81	127	135	697	61	122		89	102	135	191	700	1 397
1991	22	89	180		96	128	129	224	846	62	139		74	93	158	254	780	1 626
1992	23	229	154		129	204	165	137	1 018	158	153		77	146	142	132	808	1 826
1993	23	120	174		157	284	223	387	1 345	74	177		76	144	152	219	842	2 187
1994	23	119	214		198	277	310	400	1 518	70	218		82	151	156	255	932	2 450
1995	28	108	257		296	293	205	322	1 481	72	217		131	121	76	207	824	2 305
1996	31	139	286		267	273	189	419	1 573	115	202		137	110	120	246	930	2 503
1997	27	142	286		274	228	219	439	1 588	111	199		131	113	144	240	938	2 526
1998	26	133	309		260	184	229	460	1 575	111	232		127	123	129	265	987	2 562
1999	25	152	284		189	193	213	465	1 496	115	232		104	130	126	285	992	2 488
2000	26	168	317		204	237	243	542	1 711	130	241		117	142	176	319	1 125	2 836
2001	25	151	376		221	216	255	518	1 737	134	225		140	158	152	319	1 128	2 865
2002	24	155	352		202	216	208	522	1 655	120	210		133	158	142	284	1 047	2 702
2003	24	137	327		181	218	188	428	1 479	120	223		123	93	135	218	912	2 391
2004	25	155	339		250	208	230	614	1 796	145	198		112	148	152	318	1 073	2 869
2005	25	170	356		204	222	260	513	1 725	166	165		104	162	175	334	1 106	2 831
2006	26	174	409		244	248	256	588	1 919	155	212		127	174	143	322	1 133	3 052
2007	26	215	419		259	260	216	561	1 930	207	160		120	150	151	294	1 082	3 012
2008	24	204	427		260	225	218	529	1 863	203	178		184	151	130	284	1 130	2 993
2009	24	243	411		286	172	194	506	1 812	212	164		166	142	132	293	1 109	2 921
2010	24	201	486		252	205	179	579	1 902	174	281		177	141	122	298	1 193	3 095
2011									0								0	0
2012									0								0	0
2013									0								0	0

EVOLUTION DU NOMBRE DE LICENCIES - VAUCLUSE

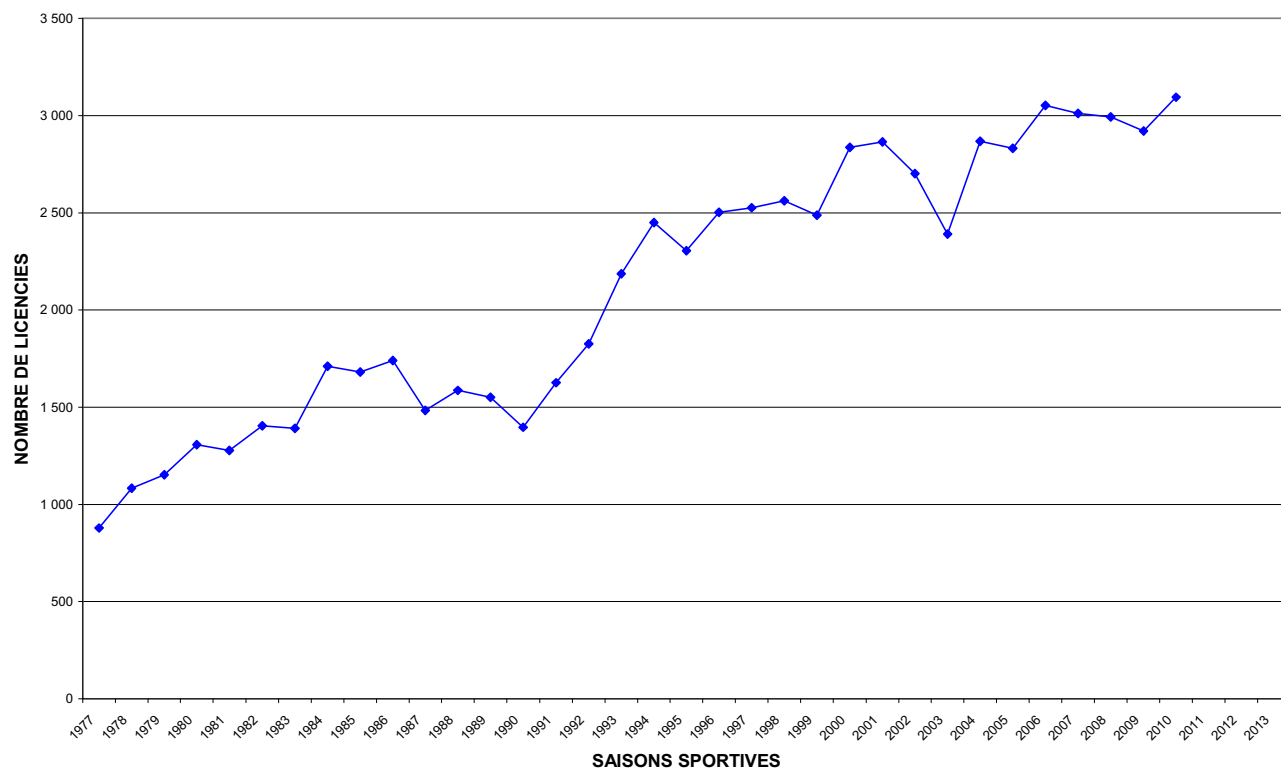

Ligue de Provence

ANNEE SPORTIVE	NOMBRE DE CLUBS	MASCULINS								FEMININS								TOTAL GENERAL
		DI	SE	JU	CA	MI	BE	PO	TOTAL	DI	SE	JU	CA	MI	BE	PO	TOTAL	
1977	80	219	945	205	280	286	276	124	2 335	67	530	263	448	591	665	307	2 871	5 206
1978	87	241	967	217	287	335	263	170	2 480	97	584	360	532	812	773	436	3 594	6 074
1979	95	272	954	192	316	304	283	203	2 524	85	659	287	581	823	772	499	3 706	6 230
1980	102	319	1 095	270	394	379	338	229	3 024	110	875	385	695	877	787	553	4 282	7 306
1981	109	295	1 133	248	343	391	337	214	2 961	102	885	384	693	834	788	514	4 200	7 161
1982	118	311	1 239	281	336	425	326	315	3 233	103	964	418	693	893	796	572	4 439	7 672
1983	117	339	1 307	258	370	429	399	356	3 458	128	993	450	681	863	776	653	4 544	8 002
1984	111	361	1 410	298	429	516	518	523	4 055	170	1 010	408	688	862	853	808	4 799	8 854
1985	112	362	1 344	277	450	555	619	556	4 163	172	1 015	346	640	836	914	819	4 742	8 905
1986	117	367	1 461	308	495	659	618	726	4 634	178	1 051	353	590	872	899	880	4 823	9 457
1987	113	360	1 219	246	434	602	531	766	4 158	191	871	302	504	753	716	807	4 144	8 302
1988	116	414	1 282	272	532	690	633	1 158	4 981	268	935	302	565	793	715	1 062	4 640	9 621
1989	114	463	1 246	338	652	650	756	1 132	5 237	280	914	266	566	646	691	1 081	4 444	9 681
1990	117	490	1 263	0	670	584	725	1 413	5 145	361	892	0	535	591	704	1 349	4 432	9 577
1991	118	510	1 192	0	601	645	731	1 341	5 020	374	832	0	529	554	752	1 353	4 394	9 414
1992	124	686	1 213	0	712	1 080	1 063	1 442	6 196	588	866	0	520	637	743	1 220	4 574	10 770
1993	122	550	1 340	0	956	1 529	1 476	2 168	8 019	423	895	0	497	752	795	1 281	4 643	12 662
1994	125	567	1 413	0	1 122	1 550	1 494	2 343	8 489	415	968	0	478	717	814	1 225	4 617	13 106
1995	131	603	1 604	0	1 644	1 488	1 227	1 918	8 484	423	1 001	0	676	700	533	868	4 201	12 685
1996	127	585	1 674	0	1 530	1 349	1 159	2 072	8 369	444	986	0	617	558	490	936	4 031	12 400
1997	124	643	1 700	0	1 355	1 310	1 165	2 103	8 276	450	1 037	0	580	491	536	918	4 012	12 288
1998	126	613	1 692	0	1 211	1 105	1 150	2 336	8 107	441	1 054	0	538	523	588	1 048	4 192	12 299
1999	126	589	1 675	0	965	1 018	1 109	2 437	7 793	429	1 051	0	472	546	553	1 119	4 170	11 963
2000	127	624	1 726	0	1 053	1 134	1 155	2 630	8 322	451	1 071	0	515	590	595	1 325	4 547	12 869
2001	123	694	1 831	0	1 003	1 026	1 122	2 410	8 086	551	1 041	0	544	583	691	1 259	4 669	12 755
2002	121	616	1 886	0	1 063	1 037	1 036	2 468	8 106	482	1 084	0	526	607	714	1 119	4 532	12 638
2003	124	612	1 917	0	1 039	1 060	1 048	2 384	8 060	494	1 094	0	551	554	683	1 038	4 414	12 474
2004	124	622	2 089	0	1 227	1 082	1 104	2 723	8 847	497	1 060	0	539	678	611	1 177	4 562	13 409
2005	122	653	2 131	0	1 173	1 128	1 146	2 325	8 556	512	950	0	539	671	601	1 193	4 466	13 022
2006	119	627	2 091	0	1 182	1 101	1 119	2 461	8 581	490	985	0	607	615	526	1 098	4 321	12 902
2007	115	810	2 100	0	1 257	1 221	1 059	2 498	8 945	685	916	0	608	555	581	1 134	4 479	13 424
2008	116	711	2 249	0	1 222	1 074	1 048	2 465	8 769	617	939	0	633	555	533	1 040	4 317	13 086
2009	118	756	2 159	0	1 229	960	909	2 336	8 349	632	956	0	624	520	545	1 062	4 339	12 688
2010	114	695	2 326	0	1 192	1 013	908	2 563	8 697	600	1 194	0	560	604	503	1 191	4 652	13 349
2011	0	0	0	0	0	0	0	0	0	0	0	0	0	0	0	0	0	0
2012	0	0	0	0	0	0	0	0	0	0	0	0	0	0	0	0	0	0
2013	0	0	0	0	0	0	0	0	0	0	0	0	0	0	0	0	0	0

EVOLUTION DU NOMBRE DES LICENCIES - LIGUE DE PROVENCE

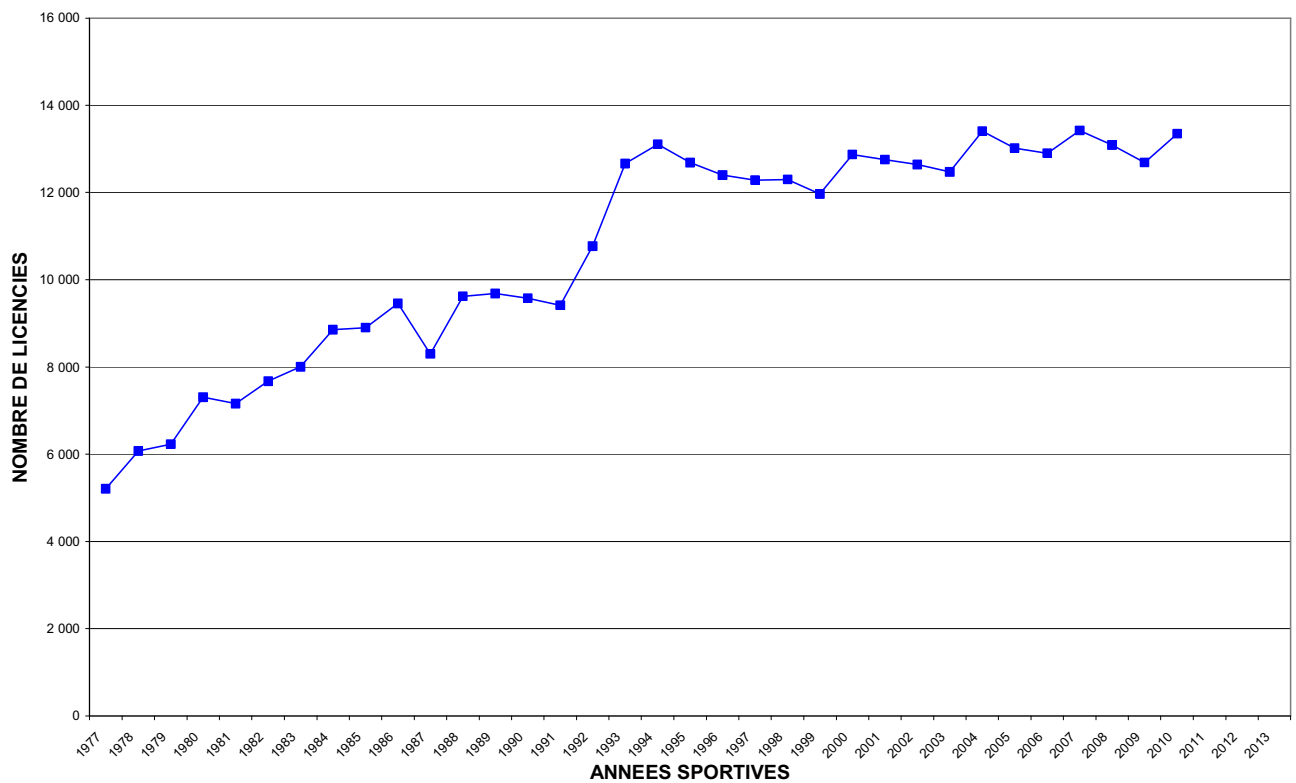

Comparaison avec saison précédente

Comité Départemental des Alpes de Haute Provence																						
Saisons	MASCULINS											FEMININS										TOT
	DE	DI	SE	CA	MI	BE	PO	MP	BA	TOT	DE	DI	SE	CA	MI	BE	PO	MP	BA	TOT		
2008-2009	0	20	115	59	47	80	72	49	39	481	1	36	74	33	52	48	56	47	26	373	854	
2009-2010	0	31	111	64	69	65	70	62	39	511	0	41	76	37	51	43	63	61	18	390	901	
Ecart nb	0	+11	-4	+5	+22	-15	-2	+13	0	+30	-1	+5	+2	+4	-1	-5	+7	+14	-8	+17	+47	
Ecart %		+55,00%	-3,48%	+8,47%	+46,81%	-18,75%	-2,78%	+26,53%	0,00%	+6,24%	-100,00%	+13,89%	+2,70%	+12,12%	-1,92%	-10,42%	+12,50%	+29,79%	-30,77%	+4,56%	+5,50%	
Comité Départemental des Hautes Alpes																						
Saisons	MASCULINS											FEMININS										TOT
	DE	DI	SE	CA	MI	BE	PO	MP	BA	TOT	DE	DI	SE	CA	MI	BE	PO	MP	BA	TOT		
2008-2009	0	21	65	43	44	32	55	39	21	320	0	20	53	18	18	22	14	17	5	167	487	
2009-2010	3	27	77	53	47	52	65	49	29	402	3	26	53	27	24	20	29	18	13	213	615	
Ecart nb	+3	+6	+12	+10	+3	+20	+10	+10	+8	+82	+3	+6	0	+9	+6	-2	+15	+1	+8	+46	+128	
Ecart %		+28,57%	+18,46%	+23,26%	+6,82%	+62,50%	+18,18%	+25,64%	+38,10%	+25,63%	+30,00%	0,00%	+50,00%	+33,33%	-9,09%	+107,14%	+5,88%	+160,00%	+27,54%	+26,28%		
Comité Départemental des Bouches-du-Rhône																						
Saisons	MASCULINS											FEMININS										TOT
	DE	DI	SE	CA	MI	BE	PO	MP	BA	TOT	DE	DI	SE	CA	MI	BE	PO	MP	BA	TOT		
2008-2009	78	394	1 568	841	697	603	714	483	358	5 736	65	298	665	407	308	343	294	211	99	2 690	8 426	
2009-2010	89	436	1 560	823	692	612	708	549	413	5 882	54	359	727	319	388	318	364	222	105	2 856	8 738	
Ecart nb	+11	+42	-8	-18	-5	+9	-6	+66	+55	+146	-11	+61	+62	-88	+80	-25	+70	+11	+6	+166	+312	
Ecart %	+14,10%	+10,66%	-0,51%	-2,14%	-0,72%	+1,49%	-0,84%	+13,66%	+15,36%	+2,55%	-16,92%	+20,47%	+9,32%	-21,62%	+25,97%	-7,29%	+23,81%	+5,21%	+6,06%	+6,17%	+3,70%	
Comité Départemental du Vaucluse																						
Saisons	MASCULINS											FEMININS										TOT
	DE	DI	SE	CA	MI	BE	PO	MP	BA	TOT	DE	DI	SE	CA	MI	BE	PO	MP	BA	TOT		
2008-2009	63	180	411	286	172	194	210	193	103	1 812	53	159	164	166	142	132	152	87	54	1 109	2 921	
2009-2010	26	201	460	252	205	179	249	194	136	1 902	35	174	246	177	141	122	156	89	53	1 193	3 095	
Ecart nb	-37	+21	+49	-34	+33	-15	+39	+1	+33	+90	-18	+15	+82	+11	-1	-10	+4	+2	-1	+84	+174	
Ecart %	-58,73%	+11,67%	+11,92%	-11,89%	+19,19%	-7,73%	+18,57%	+0,52%	+32,04%	+4,97%	-33,96%	+9,43%	+50,00%	+6,63%	-0,70%	-7,58%	+2,63%	+2,30%	-1,85%	+7,57%	+5,96%	
Ligue de Provence																						
Saisons	MASCULINS											FEMININS										TOT
	DE	DI	SE	CA	MI	BE	PO	MP	BA	TOT	DE	DI	SE	CA	MI	BE	PO	MP	BA	TOT		
2008-2009	141	615	2 159	1 229	960	909	1 051	764	521	8 349	119	513	956	624	520	545	516	362	184	4 339	12 688	
2009-2010	118	695	2 208	1 192	1 013	908	1 092	854	617	8 697	92	600	1 102	560	604	503	612	390	189	4 652	13 349	
Ecart nb	-23	+80	+49	-37	+53	-1	+41	+90	+96	+348	-27	+87	+146	-64	+84	-42	+96	+28	+5	+313	+661	
Ecart %	-16,31%	+13,01%	+2,27%	-3,01%	+5,52%	-0,11%	+3,90%	+11,78%	+18,43%	+4,17%	-22,69%	+16,96%	+15,27%	-10,26%	+16,15%	-7,71%	+18,60%	+7,73%	+2,72%	+7,21%	+5,21%	

Répartition des licences par comité

LICENCIES DE LA LIGUE DE PROVENCE SAISON 2009-2010

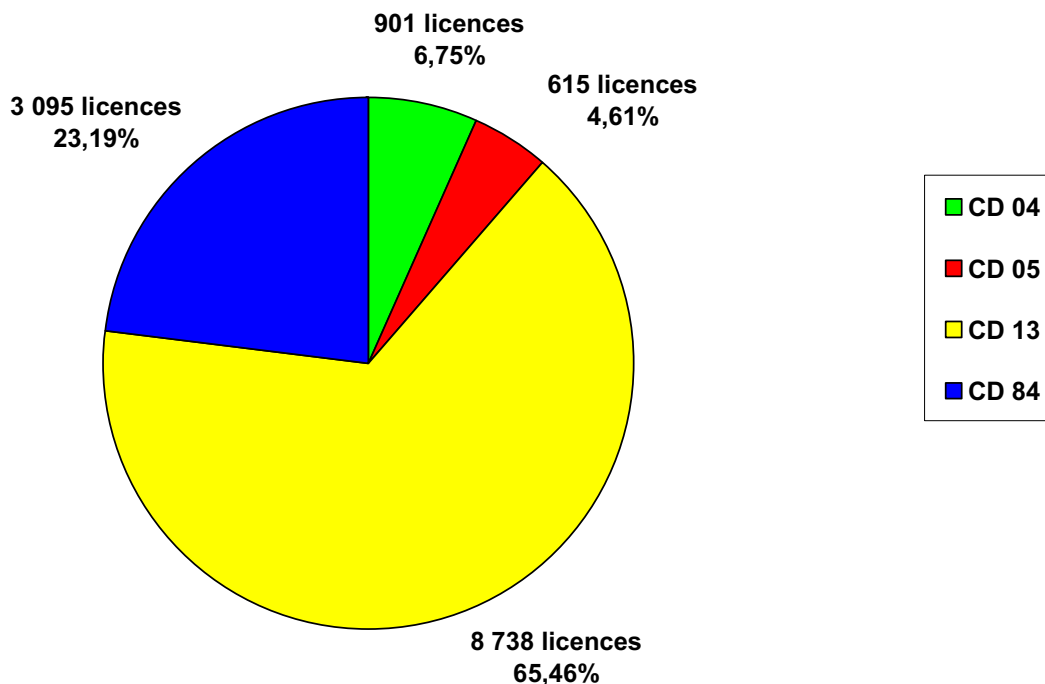

Comparatif par saison des catégories de licences

COMPARATIF PAR SAISON DU NOMBRE DE LICENCIES PAR SEXE ET PAR CATEGORIE

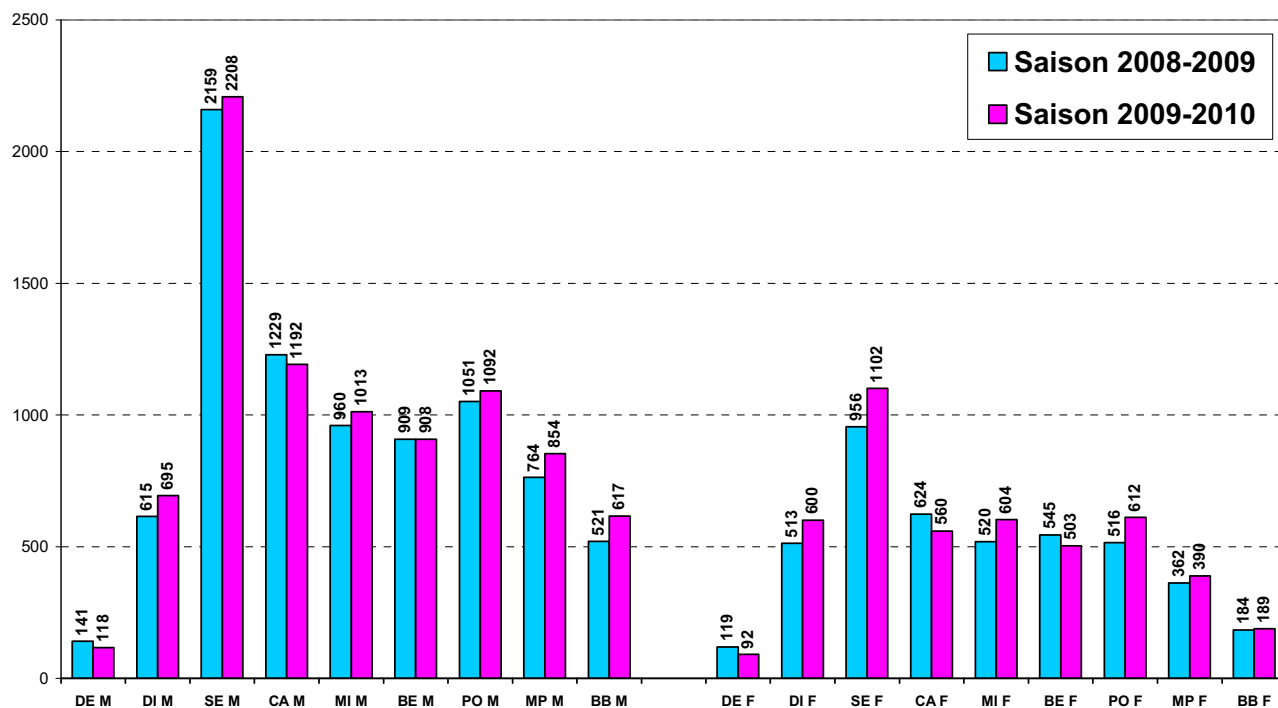

Evolution du nombre de clubs et de licenciés

RELATION NOMBRE DE CLUBS ET NOMBRE DE LICENCIES

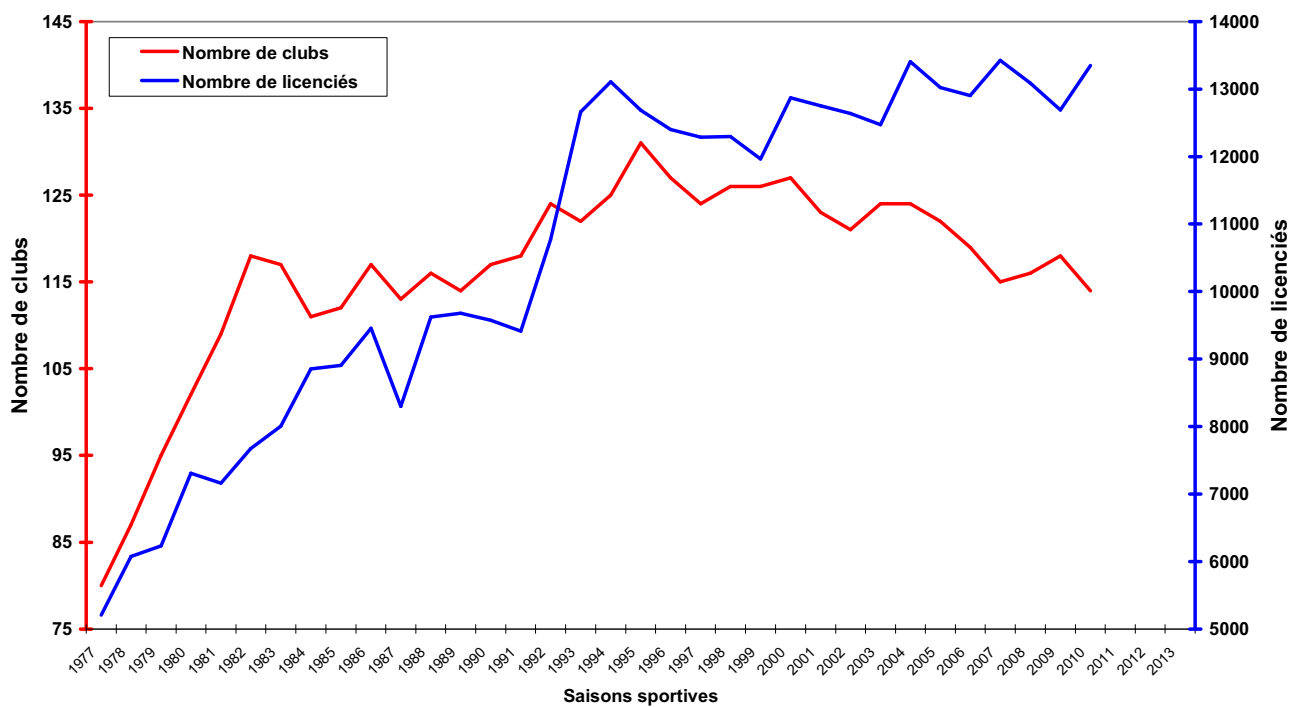

Répartition des licences par catégories

MASCULINS

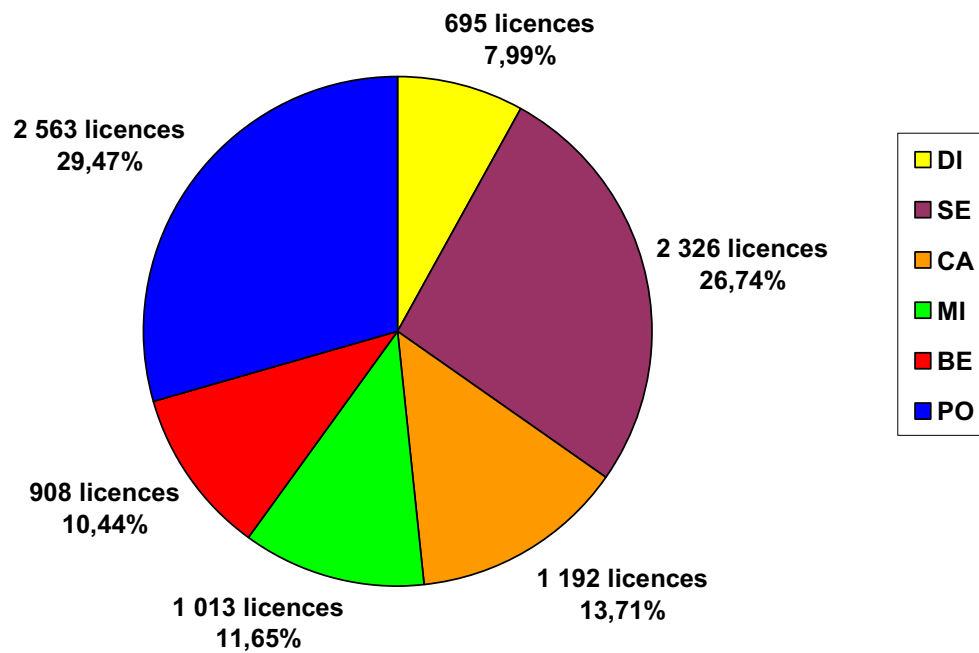

FEMININS

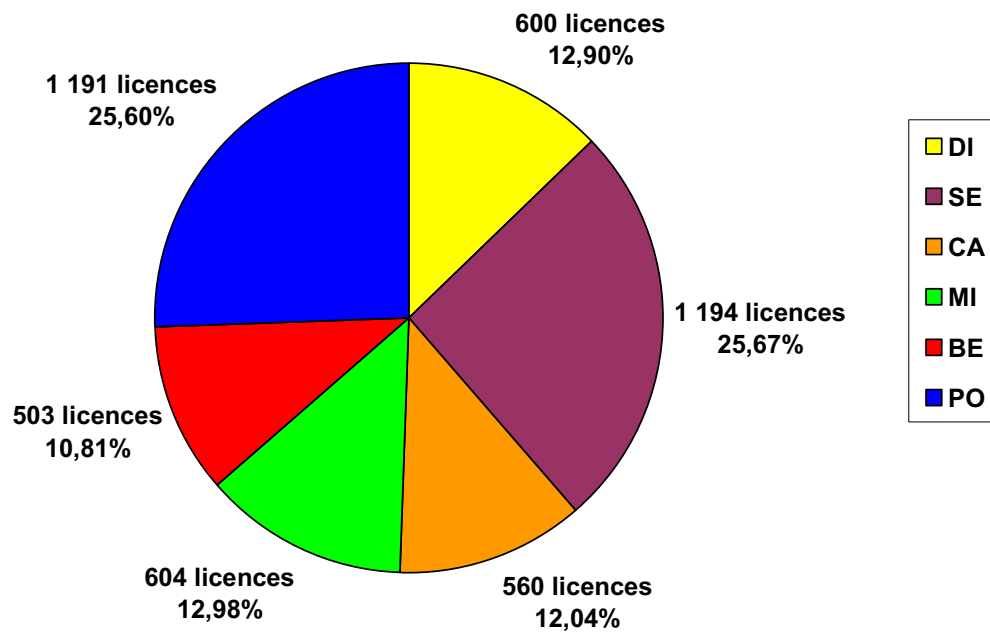

Rapport licenciés masculins et féminins

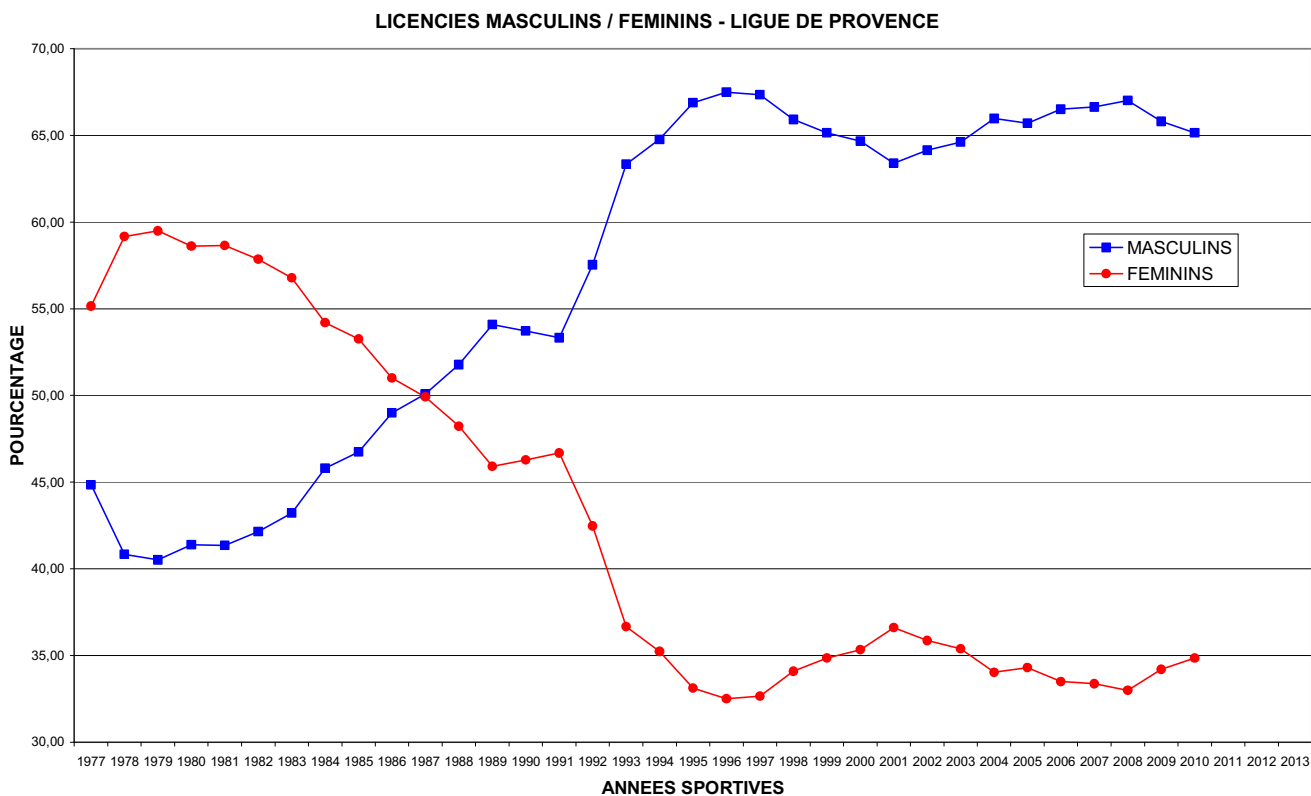

Evolution licenciés par comités

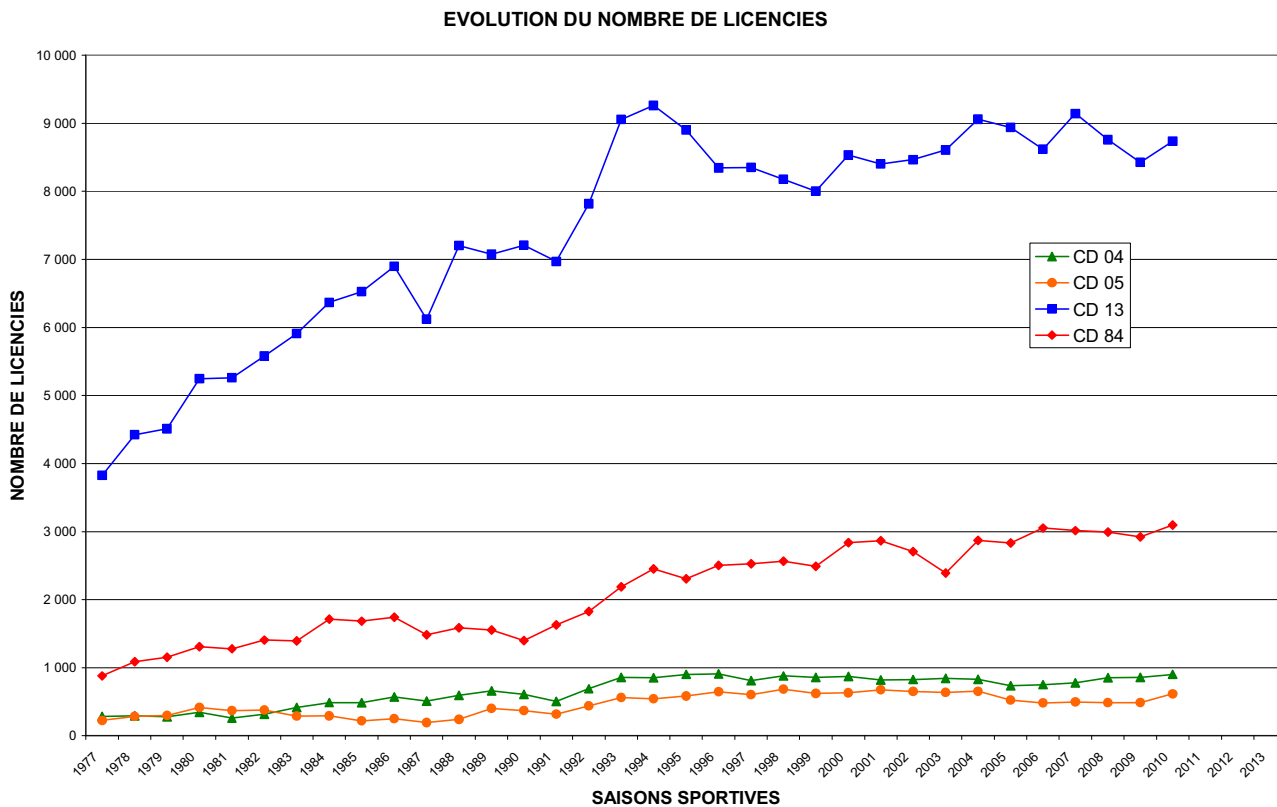

Représentation CD04 par rapport à la ligue

EVOLUTION DU % LICENCIES CD 04 PAR RAPPORT AUX LICENCIES DE LA LIGUE DE PROVENCE

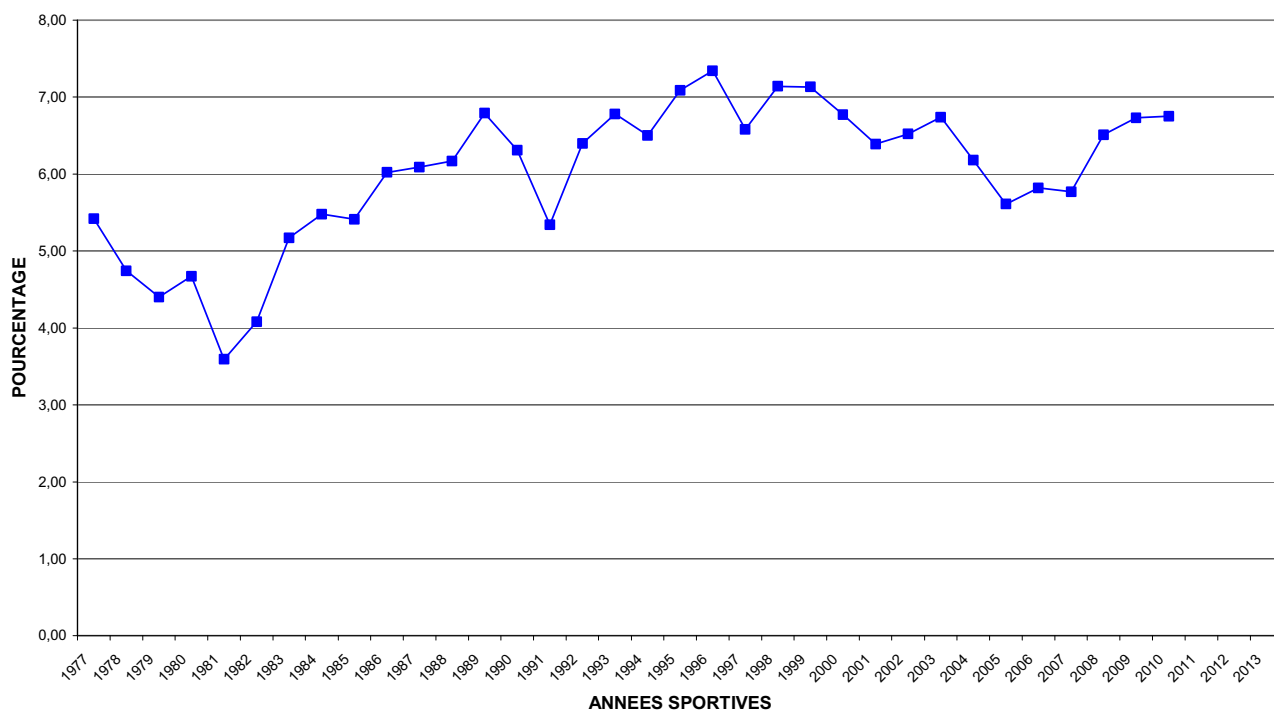

Représentation CD05 par rapport à la ligue

EVOLUTION DU % LICENCIES CD 05 PAR RAPPORT AUX LICENCIES DE LA LIGUE DE PROVENCE

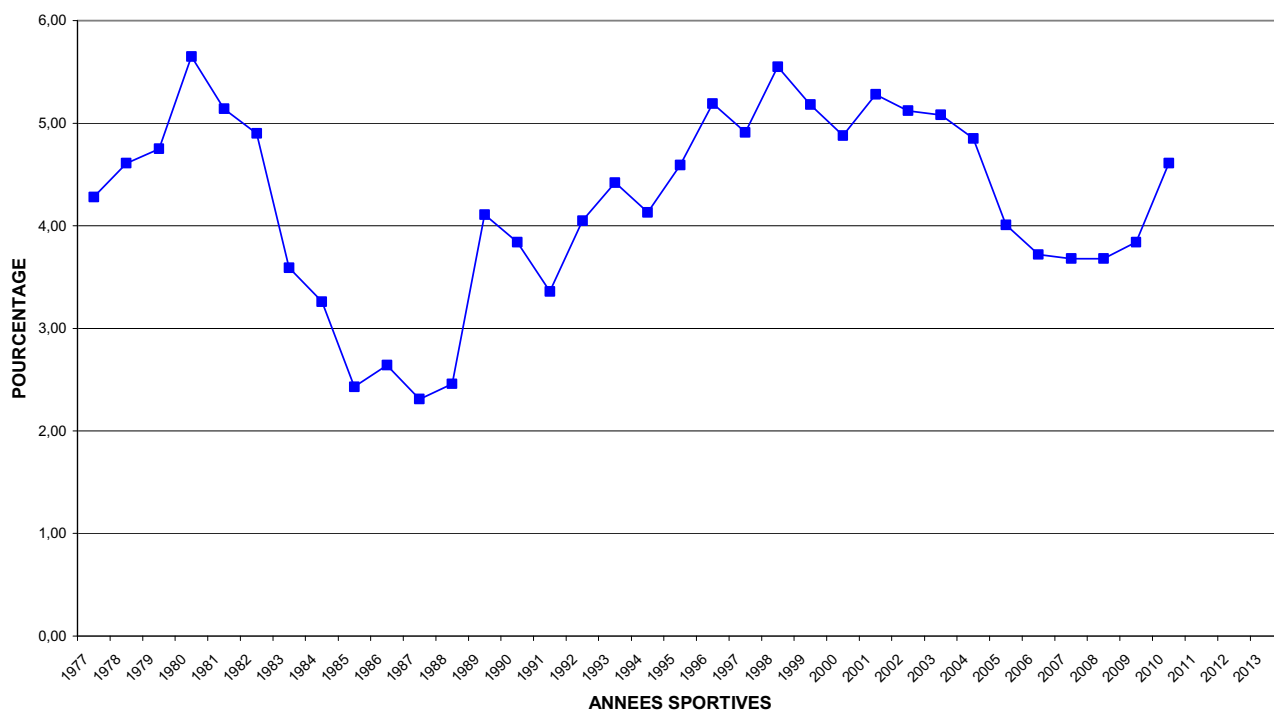

Représentation CD13 par rapport à la ligue

EVOLUTION DU % LICENCIES CD 13 PAR RAPPORT AUX LICENCIES DE LA LIGUE DE PROVENCE

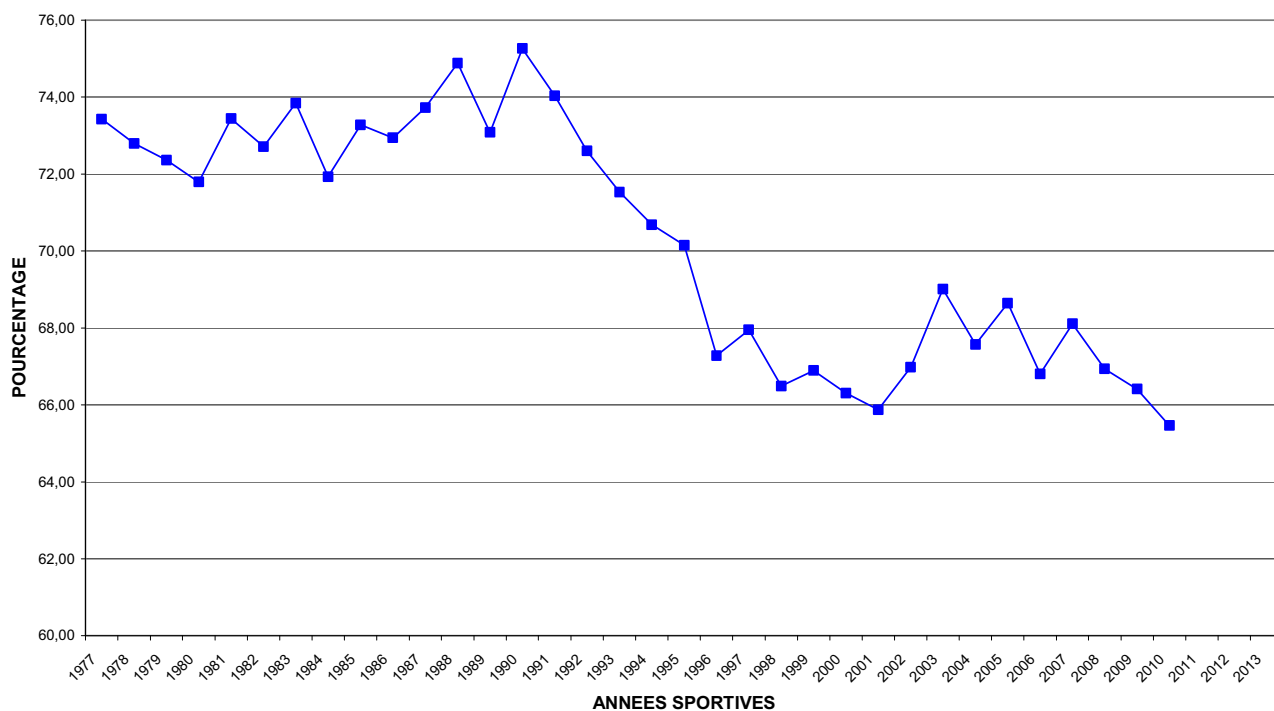

Représentation CD84 par rapport à la ligue

EVOLUTION DU % LICENCIES CD 84 PAR RAPPORT AUX LICENCIES DE LA LIGUE DE PROVENCE

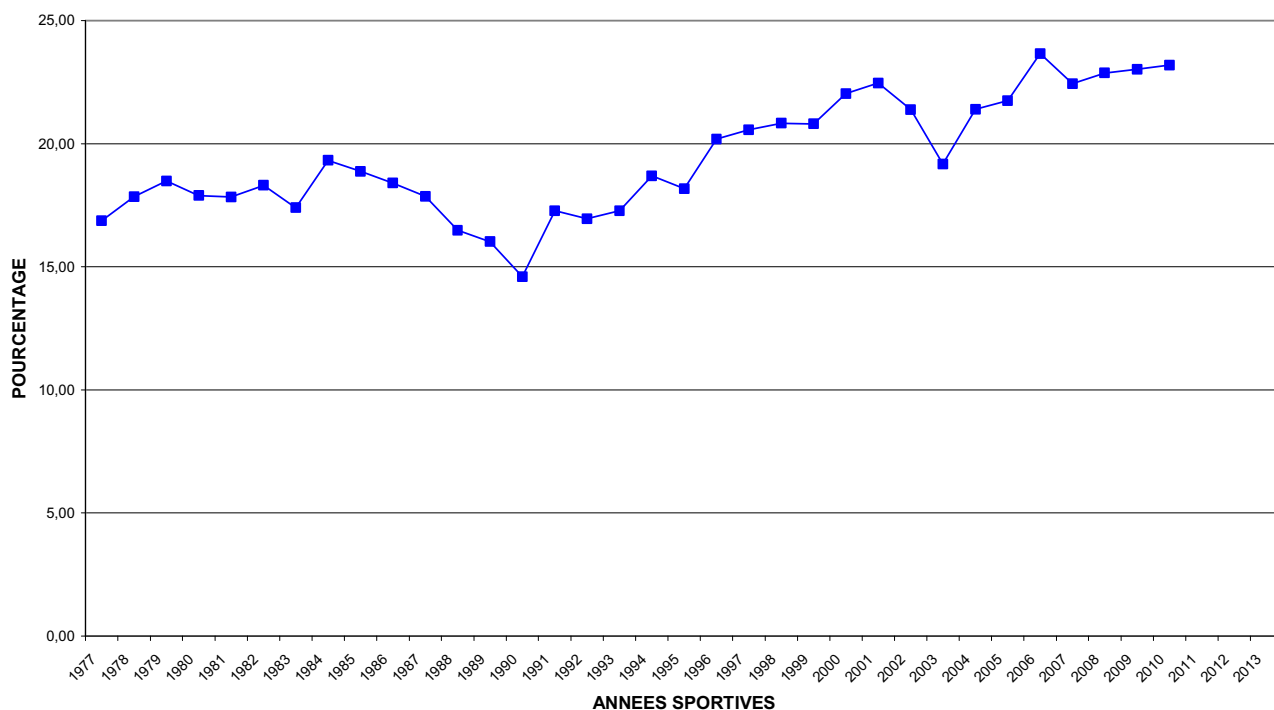

Licenciés par clubs des Alpes de Haute provence

Associations	MASCULINS										FEMININS										TOTAL	
	DE	NJ	SE	CA	MI	BE	PO	MP	BA	TOT	DE	NJ	SE	CA	MI	BE	PO	MP	BA	TOT		
2204001 - CD HORS ASSOCIATION	0	1	0	0	0	0	0	0	0	1	0	0	1	0	0	0	0	0	0	1	2	
2204004 - US CHATEAU ARNOUX ST AUBAN	0	1	1	1	1	9	2	7	4	1	26	0	0	10	3	10	5	10	13	3	54	80
2204005 - US SAINTE TULLE	0	0	0	0	0	0	0	0	0	0	0	2	0	0	0	0	0	0	0	0	2	2
2204006 - EP MANOSQUE	0	5	18	15	16	7	9	8	5	83	0	0	0	7	2	1	3	6	1	20	103	
2204007 - US SEYNE LES ALPES	0	0	6	0	2	0	9	10	1	28	0	2	8	4	5	2	6	6	1	34	62	
2204008 - BC VALENSOLAIS	0	0	0	0	0	0	0	0	0	0	0	3	0	0	0	0	0	0	0	0	3	3
2204010 - BC VOLXIEN	0	8	2	5	2	3	9	5	4	38	0	7	9	7	7	7	7	6	0	50	88	
2204011 - ENTENTE RIEZOISE DE BASKET	0	0	0	0	0	3	9	0	0	12	0	7	0	0	0	0	5	4	0	16	28	
2204012 - SISTERON BC	0	1	19	12	2	5	0	0	3	42	0	1	8	2	0	2	8	5	2	28	70	
2204013 - DIGNE LES BAINS BASKET CLUB	0	8	37	15	19	26	16	19	14	154	0	9	27	8	15	13	15	12	10	109	263	
2204014 - BASKET CLUB BARCELONNETTE	0	0	16	15	16	7	10	5	5	74	0	0	11	5	5	6	3	5	1	36	110	
2204016 - CLUB BASKET BALL FORCALQUIER	0	0	7	0	0	10	2	0	0	19	0	2	1	1	6	2	0	0	0	12	31	
2204018 - BANON JTAIMAGATHE	0	7	5	1	3	5	5	2	6	34	0	8	1	0	1	5	6	4	0	25	59	
CD des Alpes de Haute Provence	0	31	111	64	69	65	70	62	39	511	0	41	76	37	51	43	63	61	18	390	901	

Licenciés par clubs des Hautes Alpes

Associations	MASCULINS										FEMININS										TOTAL
	DE	NJ	SE	CA	MI	BE	PO	MP	BA	TOT	DE	NJ	SE	CA	MI	BE	PO	MP	BA	TOT	
2205002 - BRIANCON BASKET BALL	0	1	24	23	14	9	10	6	2	89	0	0	8	10	1	2	2	1	1	26	115
2205004 - GAP BASKET HAUTES ALPES	0	11	33	23	22	15	23	13	7	147	0	6	12	3	10	6	4	2	0	43	190
2205006 - LARAGNE SPORTS BASKET	0	5	0	0	0	1	8	3	5	23	0	3	18	7	11	5	10	5	4	63	85
2205008 - US VEYNES SNCF SECTION BASKET-B.	0	4	0	0	0	5	4	6	4	23	0	6	0	0	2	4	5	3	20	43	
2205009 - BB CHAMPSAUR VALGAUDEMAR	0	3	9	6	8	8	4	6	5	49	0	4	11	5	2	1	6	2	4	35	84
2205010 - BASKETBALL EMBRUNAIS	0	1	11	1	3	11	3	14	2	46	0	4	4	2	0	1	1	1	1	14	60
2205012 - VAL DURANCE BASKET	3	2	0	0	0	3	13	1	4	26	3	3	0	0	0	3	2	1	0	12	38
2205013 - ENTENTE BASKET FEMININE HAUTES ALP	0	0	0	0	0	0	0	0	0	0	0	0	0	0	0	0	0	0	0	0	0
CD des Hautes Alpes	3	27	77	63	47	52	65	49	29	402	3	26	53	27	24	20	29	18	13	213	615

Licenciés par clubs des Bouches-du-Rhône

Associations	MASCULINS										FEMININS										TOTAL
	DE	NJ	SE	CA	MI	BE	PO	MP	BA	TOT	DE	NJ	SE	CA	MI	BE	PO	MP	BA	TOT	
2213001 - HORS ASSOCIATION C.D 13	0	13	1	0	0	0	0	0	0	14	0	7	0	0	0	0	0	0	0	7	21
2213002 - A.S.S.C.O.M.	0	0	0	0	0	0	0	0	0	0	0	0	12	0	0	0	0	0	1	13	13
2213003 - ASPTT AIX EN PROVENCE	0	29	67	29	34	18	29	29	6	241	0	21	46	43	26	9	21	6	0	172	413
2213004 - OLYMPIQUE BASKET CLUB AIXOIS	4	3	12	9	12	5	5	1	3	54	1	4	1	8	3	2	2	0	0	21	75
2213006 - O CABRIES CALAS	0	10	30	8	12	7	23	9	8	107	0	11	8	3	0	0	0	3	3	28	135
2213007 - B.C. CANAILLE	0	2	34	9	11	7	9	5	7	84	0	4	2	1	0	2	3	1	1	14	98
2213008 - CRAU BC	4	1	16	12	13	7	3	7	7	70	0	5	0	0	3	2	3	2	0	15	85
2213009 - ETOILE SPORTIVE ENTRESSEN BC	8	0	2	6	3	0	12	8	4	43	10	5	0	0	7	5	4	2	0	33	76
2213010 - EGUILLES CLUB OMNISPORTS	0	3	17	11	6	0	13	2	0	52	0	0	10	1	10	0	2	3	0	26	78
2213011 - AIL DE FUVEAU	0	2	16	3	4	11	19	6	14	75	0	8	1	0	0	10	7	7	2	35	110
2213013 - ISTRES SPORTS BC	1	5	29	16	21	11	3	6	6	98	0	8	21	11	4	0	5	11	0	60	158
2213015 - OLYMPIQUE ROVENAIN	1	1	16	5	2	0	0	0	0	25	1	0	0	1	3	0	0	0	0	5	30
2213016 - BASKET CLUB MILLOIS	0	2	17	5	3	0	0	0	4	31	0	5	0	1	0	0	0	0	1	7	38
2213017 - ASPTT LA CIOTAT	0	10	28	11	20	15	7	9	3	103	0	6	12	1	7	9	6	3	1	45	148
2213018 - CMS MARIIGNANE BASKETBALL	0	8	1	13	18	12	15	13	6	86	0	5	1	4	2	7	1	3	2	25	111
2213019 - ASPTT MARSEILLE	0	19	27	17	13	12	11	9	2	110	0	7	14	0	1	7	5	1	0	35	145
2213020 - AS BENGALIS MARSEILLE	0	2	2	0	0	0	0	0	0	4	0	3	0	0	0	0	0	0	0	3	7
2213021 - AIL BLANCARDE	0	2	17	12	10	13	8	11	0	73	0	3	2	0	0	3	6	1	1	16	89
2213022 - BASKET CLUB ALLAUDIEN	0	8	24	16	15	14	16	7	16	116	0	1	21	18	16	8	3	2	0	69	185
2213023 - EUGA ARZIV	0	0	1	0	0	0	0	0	0	1	0	0	10	3	10	1	0	0	0	24	25
2213026 - ETOILE SPORTIVE DE ROQUEVAIRE	0	2	0	0	0	6	12	0	0	20	0	3	0	0	0	4	3	0	0	10	30
2213027 - MACCABI SPORTS MARSEILLE	0	0	14	7	0	0	0	0	0	21	0	0	0	0	0	0	0	0	0	0	21
2213028 - MARSEILLE BASKET CLUB	0	4	51	19	10	9	12	6	4	115	0	1	18	10	7	9	10	6	0	61	176
2213029 - BASKET CLUB VALENTINOIS	5	5	25	21	10	10	4	5	11	96	5	3	1	0	0	1	4	3	2	19	115
2213030 - MARSEILLE 5 BASKET-BALL	0	3	6	22	20	15	20	25	11	122	0	9	15	1	18	7	11	8	1	70	192
2213031 - STADE MARSEILLAIS UC	0	16	45	20	23	25	40	44	11	224	0	6	20	1	11	16	23	11	3	91	315
2213032 - RACING CLUB SAINT JOSEPH	1	3	18	7	8	7	5	4	3	56	2	4	2	0	0	0	1	0	1	10	66
2213033 - US SAINT MARCEL MARSEILLE	0	7	35	8	0	0	6	2	0	58	0	1	26	1	14	7	2	2	0	53	111
2213034 - SCO STE MARGUERITE	12	3	20	13	25	13	17	3	3	109	8	6	17	8	1	1	9	2	2	54	163
2213035 - US TRAMWAYS DE MARSEILLE	0	5	22	24	21	18	7	7	0	104	0	1	0	0	0	1	8	1	2	13	117
2213036 - USPEG MARSEILLE	12	1	32	12	10	17	16	15	5	120	0	8	15	7	10	10	12	4	0	66	186
2213038 - BASKET CLUB TRETISOIS	0	7	20	4	8	9	6	2	4	60	0	3	12	1	14	3	3	2	1	39	99
2213039 - MARTIGUES SPORTS	2	13	43	18	12	16	23	10	13	150	1	8	21	6	7	4	4	9	1	61	211
2213040 - BASKET CLUB DE L'ETOILE	1	9	23	18	9	14	11	14	6	105	1	10	15	1	10	3	6	7	2	55	160
2213042 - BASKET CLUB PENNOIS	0	0	12	3	10	8	9	7	1	50	0	2	0	0	1	8	1	2	0	14	64
2213043 - ES PENNES MIRABEAU	5	4	22	15	13	13	12	12	5	101	1	6	18	12	17	19	11	11	0	95	196
2213044 - AS ROGNAC	0	20	31	12	12	23	23	9	9	139	0	11	25	7	9	10	7	2	6	77	216
2213045 - USO ROGNONAISE	0	10	47	11	6	13	15	8	9	119	0	16	17	13	13	10	12	0	4	85	204
2213046 - AIL DE ROUSSET	2	8	40	14	11	20	12	9	10	126	0	1	21	8	9	18	12	2	1	72	198
2213047 - SAPELA BASKET 13	0	21	68	30	23	18	22	20	19	221	0	11	18	16	11	11	4	6	9	86	307
2213048 - BASKET CLUB DES REMPARS SAINT MIT	8	9	13	11	12	11	11	16	17	108	5	11	0	0	9	3	12	2	6	48	156
2213049 - SENAS BASKET BALL	2	8	24	9	14	7	11	12	10	97	3	10	12	11	7	9	2	6	5	65	162
2213051 - BC TARASCONNAIS	0	11	43	17	12	2	4	5	9	98	0	3	0	0	0	2	2	2	0	9	107
2213052 - VITROLLES SPORTS BASKET BALL	0	4	27	23	11	13	14	9	1	102	0	5	24	7	7	1	12	4	0	60	162
2213054 - BASKET CLUB ARLESIEN	0	11	26	18	25	17	8	3	3	111	0	5	24	10	2	4	0	1	0	46	157
2213055 - CLUB LEO LAGRANGE GARDANNE	0	21	16	21	5	1	19	14	10	107	0	6	12	11	11	9	10	3	0	62	169
2213056 - UNION SPORTIVE SIMIANE BOUC BEL AIR	1	8	29	27	21	25	17	15	12	155	2	19	10	7	10	8	5	8	3	72	227
2213057 - MIRAMAS BASKET	0	2	0	0	0	0	0	0	0	2	0	0	0	0	0	0	0	0	0	2	2
2213058 - CSM PORT ST LOUIS DU RHONE	0	3	19	7	0	0	5	2	3	39	0	5	2	0	0	0	0	3	0	10	49

Associations	MASCULINS										FEMININS										TOTAL
	DE	NJ	SE	CA	MI	BE	PO	MP	BA	TOT	DE	NJ	SE	CA	MI	BE	PO	MP	BA	TOT	
2213083 - BASKET BALL MEYREUIL	0	0	0	0	5	6	8	8	11	38	0	3	14	0	0	2	2	4	27	65	
2213084 - A.S. VENTABREN	0	14	12	15	9	6	18	5	3	82	0	7	6	1	8	3	10	0	3	38	120
2213087 - B.V.H. CLUB PEYROLLAIS	0	1	0	0	0	0	0	0	0	1	0	2	6	0	0	0	0	0	8	9	
2213088 - A.S.D.S.MIRAMAS BASKET-BALL	0	3	10	10	3	4	5	8	12	55	0	2	7	3	0	5	4	2	25	80	
2213092 - FOS OUEST PROVENCE BASKET	0	19	63	18	20	13	8	9	15	165	0	15	17	10	11	4	10	3	4	74	239
2213094 - AUTHENTICS BASKET	0	5	22	2	10	0	0	1	1	41	0	4	0	1	0	0	1	0	6	47	
2213096 - BASKET CLUB GRANSOIS	0	3	29	20	5	13	5	12	10	97	0	4	28	2	5	3	5	11	7	65	162
2213114 - ENT GARDANNE / BB MEYREUIL	0	0	0	0	0	0	0	0	0	0	0	0	0	0	0	0	0	0	0	0	0
CD des Bouches-du-Rhône	89	436	1 560	823	692	612	708	549	413	5 882	54	359	727	319	388	318	364	222	105	2 856	8 738

Licenciés par clubs du Vaucluse

Associations	MASCULINS										FEMININS										TOTAL
	DE	NJ	SE	CA	MI	BE	PO	MP	BA	TOT	DE	NJ	SE	CA	MI	BE	PO	MP	BA	TOT	
2284001 - CD 84 HORS ASSOCIATION	0	0	0	0	0	0	0	0	0	0	0	1	0	0	0	0	0	0	0	1	1
2284005 - AS ISLE SUR SORGUE	4	0	29	11	12	11	14	9	4	94	14	1	5	11	10	12	18	7	2	80	174
2284007 - ORANGE BASKET CLUB	0	4	20	18	11	8	17	12	8	98	0	7	27	15	1	2	10	4	1	67	165
2284008 - UNION SPORTIVE AVIGNON/PONTET	0	21	36	29	16	12	20	19	9	162	0	10	2	13	3	4	6	2	2	42	204
2284010 - FR JEUNES ST BLAISE BOLLENE	0	9	29	19	10	11	11	5	2	96	0	7	9	7	7	7	6	0	50	146	
2284011 - UNION SPORTIVE SERIGNAN	3	8	16	9	9	6	5	8	5	69	6	13	11	2	0	3	15	7	6	63	132
2284012 - SORGUES BASKET CLUB	0	19	35	18	11	11	10	8	3	115	0	5	6	14	6	7	5	7	5	55	170
2284013 - CLUB COURTHEZONNAIS BASKETBALL	0	1	14	2	0	0	0	0	0	17	10	1	0	2	0	0	0	0	0	13	30
2284014 - CLUB SPORTIF PERTUIS	0	6	21	13	14	16	18	9	15	112	0	10	10	12	18	5	10	3	2	70	182
2284016 - AB COMTADIN CARPENTRAS	1	2	29	17	11	12	8	6	3	89	2	3	22	15	15	12	8	6	2	85	174
2284017 - BASKET CLUB ROBION	0	6	14	10	0	1	15	2	0	48	0	3	13	6	11	3	10	4	4	54	102
2284018 - AVIGNON SPORT BARBIERE BASKET	0	3	5	0	0	0	0	0	0	8	0	13	33	16	16	20	14	11	5	128	136
2284019 - MONTFAVET BASKET CLUB	0	24	27	4	13	4	17	11	9	109	0	16	13	0	0	4	5	2	40	149	
2284020 - CAVAILLON ESPOIR BASKET CLUB	0	12	25	16	15	14	18	10	8	118	0	5	8	9	2	10	5	2	1	42	160
2284021 - UNION SPORTIVE ENTRAIGUOISE	0	8	28	8	10	11	7	12	7	91	0	6	8	5	12	4	10	2	5	52	143
2284023 - BASKET CLUB CADEROUSSIEN	0	2	16	0	0	6	6	6	6	36	1	5	20	0	2	9	7	1	3	48	84
2284026 - MORIERES BASKET CLUB	0	13	30	15	14	15	12	9	3	111	0	7	21	9	10	2	9	1	1	60	171
2284029 - ELAN BASKET PERNOIS	0	8	16	14	12	9	11	3	0	73	0	2	13	2	8	3	0	0	0	28	101
2284032 - BASKET CLUB CHATEAURENARDAIS	10	4	12	0	7	15	13	11	6	78	0	9	11	4	3	7	4	3	1	42	120
2284033 - LES ANGLAS SAUVETERRE BC	8	9	35	16	21	12	16	23	26	166	2	9	12	13	1	10	5	7	5	64	230
2284034 - ELAN VEDENAI	0	17	0	10	1	0	11	13	6	58	0	17	0	8	7	1	4	5	2	44	102
2284035 - BASKET CLUB CHATEAUNEUVOIS	0	5	9	0	5	2	14	7	10	52	0	5	2	4	2	0	1	2	4	20	72
2284038 - BASKET SUD LUBERON	0	3	13	14	2	0	0	0	0	32	0	6	0	10	0	0	0	0	0	16	48
2284039 - BASKET THOROIS	0	17	1	9	11	9	6	11	6	70	0	13	0	0	7	1	4	4	0	29	99
2284051 - ENTENTE BASKET RHONE OUVZEZE	0	0	0	0	0	0	0	0	0	0	0	0	0	0	0	0	0	0	0	0	0
2284053 - BASKET ENTENTE RHONE DURANCE	0	0	0	0	0	0	0	0	0	0	0	0	0	0	0	0	0	0	0	0	0
CD du Vaucluse	26	201	460	252	205	179	249	194	136	1 902	35	174	246	177	141	122	156	89	53	1 193	3 095

LICENCES PAR COMITES					
Critères	CD 04	CD 05	CD 13	CD 84	LR 22
Nombre de licenciés 2008-2009	854	487	8 426	2 921	12 688
Nombre de licenciés 2009-2010	901	615	8 738	3 095	13 349
Evolution du nombre de licenciés	+ 47	+ 128	+ 312	+ 174	+ 661
Evolution en pourcentage	+ 5,50%	+ 26,28%	+ 3,70%	+ 5,96%	+ 5,21%
Nombre de clubs	13	7	70	24	114
Clubs avec effectif de licenciés en progression	7	7	41	11	66
Clubs avec effectif de licenciés stable	0	0	1	0	1
Clubs avec effectif de licenciés en régression	6	0	28	13	47
Nombre moyen de licenciés par club	69,31	87,86	124,83	128,96	117,10

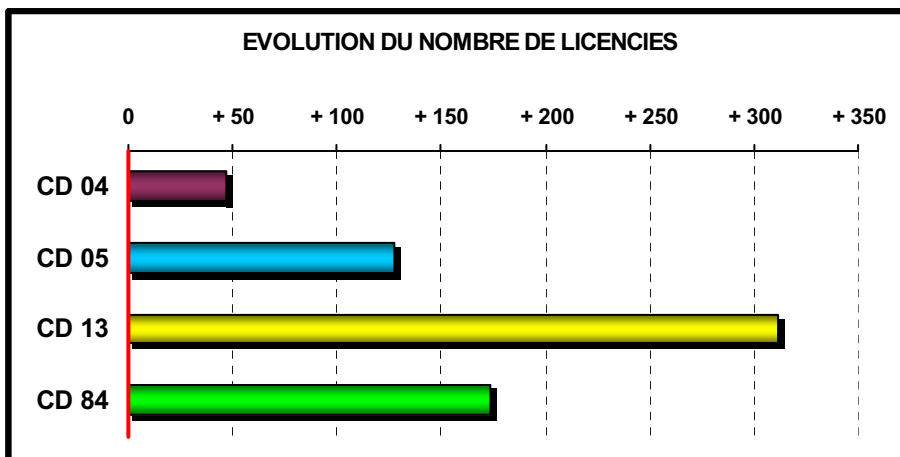

Répartition des associations par tranches

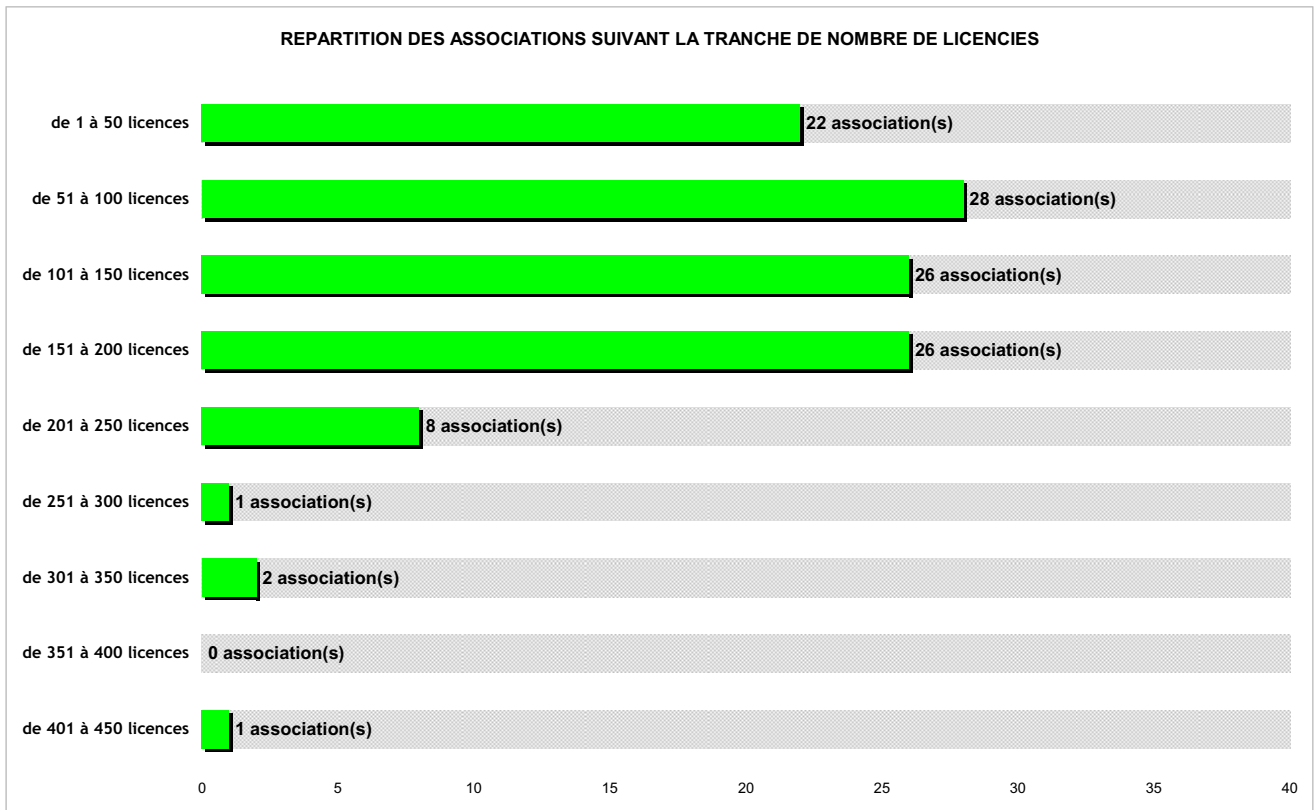

Evolution du nombre moyen de licenciés des clubs

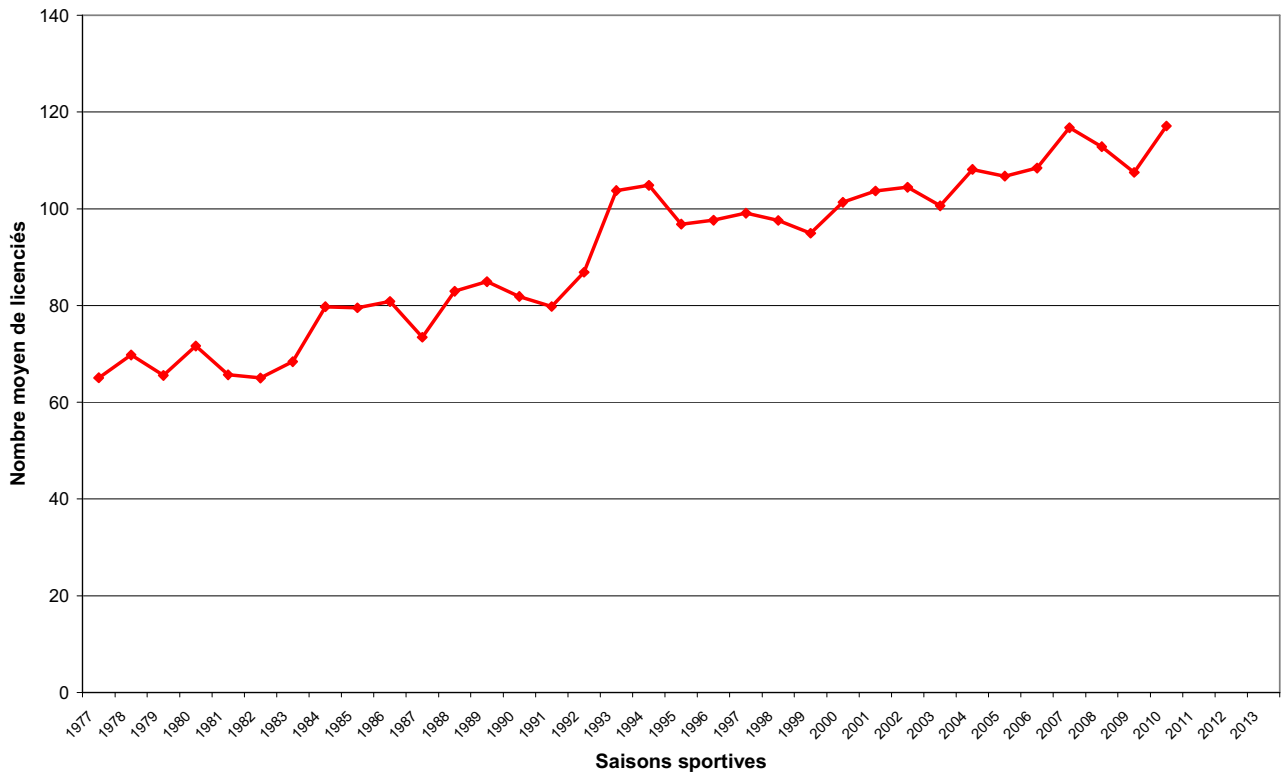



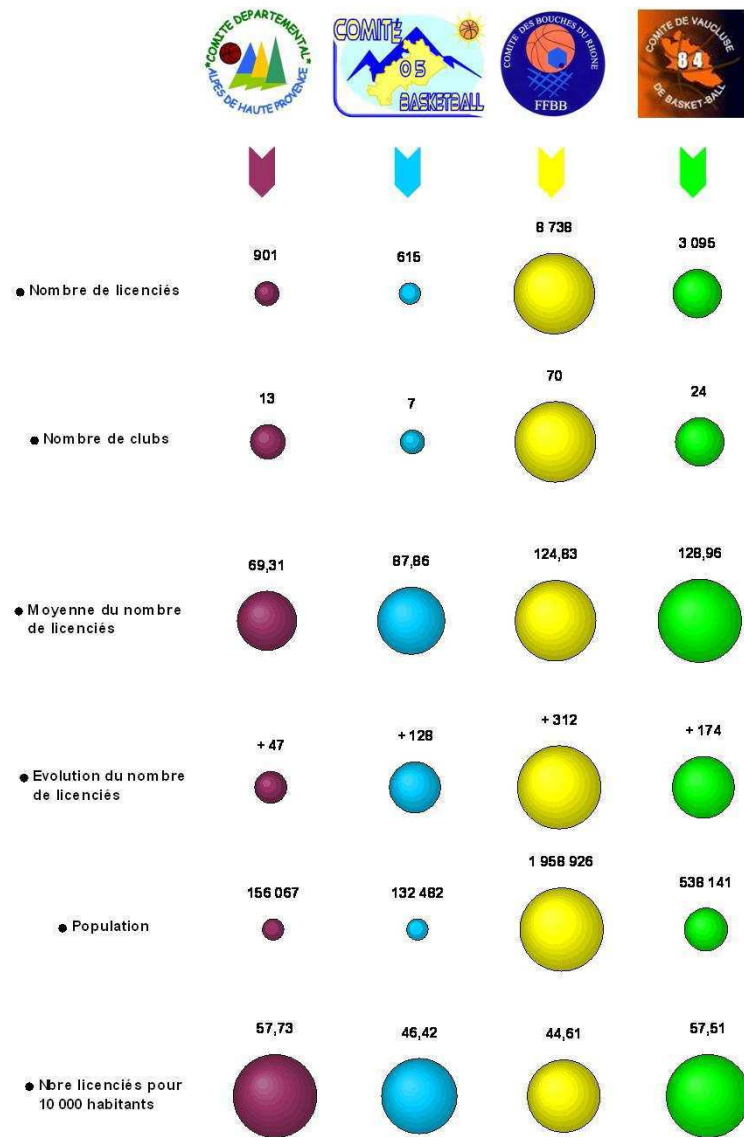



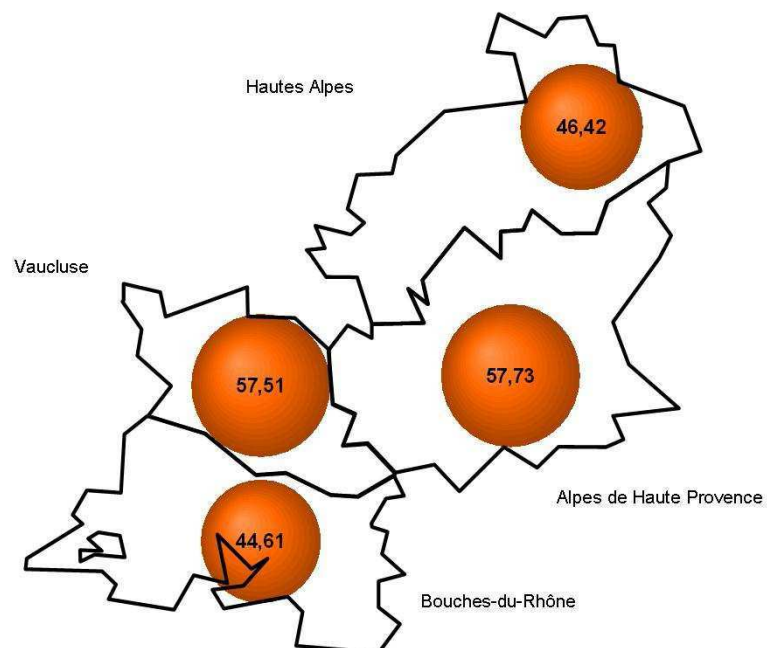

Répartition des licenciés de la Ligue de Provence

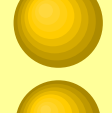
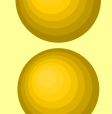
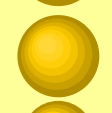

Nombre de licenciés pour 10 000 habitants

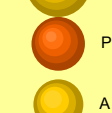

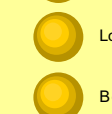
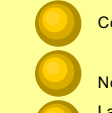
La Ligue de Provence en France

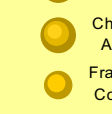
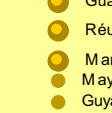
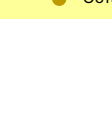
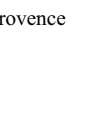
	Ligue	Total licences
	Pays de Loire	58 313
	Ile de France	49 846
	Lyonnais	35 804
	Nord Pas de Calais	32 417
	Aquitaine	31 035
	Bretagne	29 791
	Alpes	23 034
	Pyrénées	21 134
	Alsace	20 329
	Centre	19 371
	Provence	13 349
	Auvergne	11 729
	Haute Normandie	10 994
	Poitou Charentes	11 306
	Lorraine	10 727
	Bourgogne	10 820
	Côte d'Azur	10 084
	Basse Normandie	9 620
	Languedoc Roussillon	9 170
	Picardie	8 241
	Limousin	6 313
	Champagne Ardennes	5 606
	Franche Comté	4 358
	Guadeloupe	2 385
	Réunion	2 107
	Martinique	1 990
	Mayotte	1 277
	Guyane	1 221
	Corse	1 015

La Fédération Française de Basket Ball

Evolution du nombre de licenciés

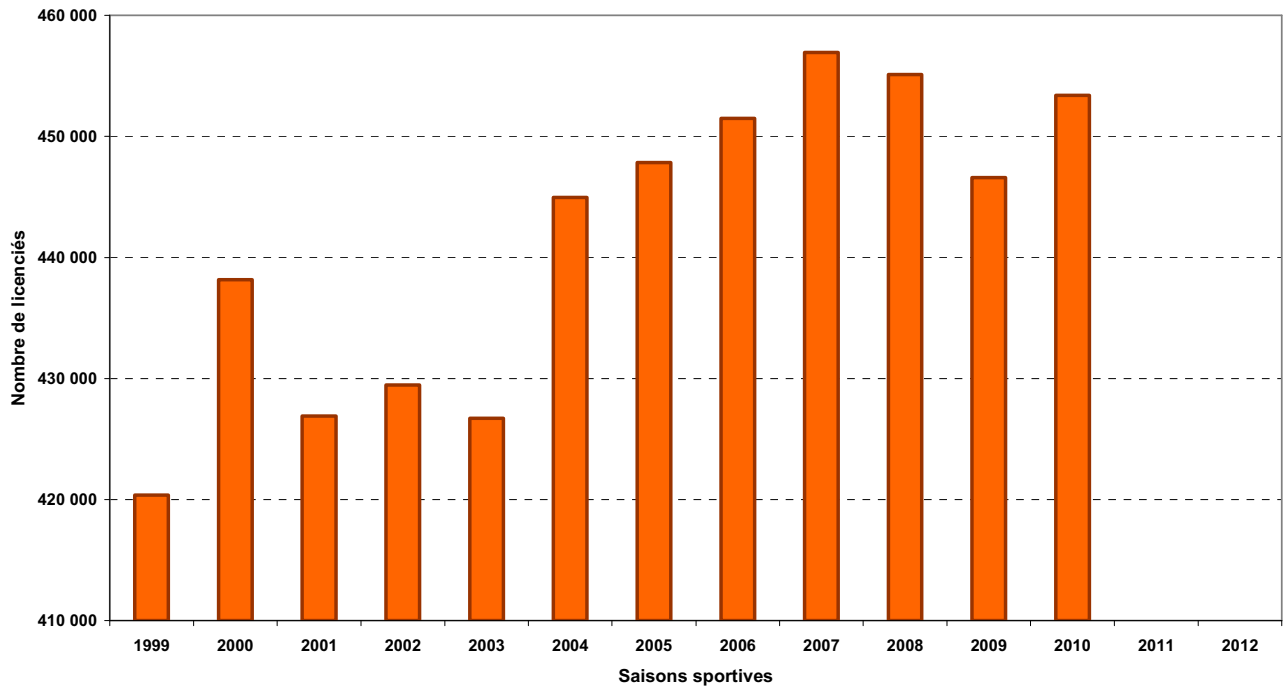

Répartition des licenciés par sexe saison 2009-2010

